

# 優耐立國際有限公司

TAIWAN UNILLI MOTOR CO.,LTD

前言：

為了給廣大用戶和維修人員提供最大方便，引導其正確購買CX100、AX100、BX100沙灘車的零部件，保證沙灘車的優良性能，特寫此零部件圖冊。

本圖冊的所有內容，嚴格依據出版時的最新產品，由於不斷追求卓越，此圖冊所述內容可能與實際情況稍有出入，優耐立國際有限公司保留隨時修改的權利，修改之處恕難一一相告。

為經優耐立國際有限公司允許不得複製，引用和翻印本圖冊的所有內容。

優耐立國際有限公司

2002年10月

The purpose of this parts catalogue is to provide clients and service personnel with great convenience, to guide the proper purchase and replacement of the spare parts of CX100、AX100、BX100, ATV and at last to ensure the fine performance of ATV.

All the contents included in the catalogue are in accordance with the newest products at the polishing time. Due to revision and other change, the information described in this catalogue may be a little different from the actual status. UNILLI MOTOR CO.,LTD. will reserve the right to revise at any time. The revision will be bade without notice.

Any part of the catalogue should not be duplicated, quoted and reproduced with the permission of UNILLI MOTO CO. LTD.

## 目 錄

## CONTENTS

Fig 1 Cylinder	汽缸	Fig 16A Swing Arm, Footrest (BX)	搖臂,腳踏板
Fig 2 Crankshaft, Piston, Rod	曲軸,活塞,連桿	Fig 17 Fender	護板
Fig 3 Air Shroud, Fan	空氣進氣孔,風扇	Fig 17A Fender(BX)	護板
Fig 4 Oil Pump	潤滑油泵	Fig 18 Front Light, Tail Light(CX)	前燈,後燈
Fig 5 Air Cleaner	空氣濾清器	Fig 18A Front Light, Tail Light(AX)	前燈,後燈
Fig 6 Carburetor	化油器	<a href="#">Fig 18B Front Light, Tail Light(DX)</a>	<a href="#">前燈,後燈</a>
Fig 7 Exhaust	排氣裝置	<a href="#">Fig 19 Seat</a>	<a href="#">座墊</a>
Fig 8 Crankcase	曲軸箱	<a href="#">Fig 20 Fuel Tank, Oil tank</a>	<a href="#">汽油箱,機油箱</a>
Fig 9 Starter	起動機構	<a href="#">Fig 21 Suspension</a>	<a href="#">避震器</a>
Fig 10 Clutch	離合器	<a href="#">Fig 22 Front, Wheel</a>	<a href="#">前輪</a>
Fig 11 Transmission	傳動機構	<a href="#">Fig 23 Rear</a>	<a href="#">後輪</a>
Fig 12 Generator	發電機	<a href="#">Fig 24 Front Brake</a>	<a href="#">前剎車</a>
Fig 13 Starting Motor	起動馬達	<a href="#">Fig 25 Rear Brake</a>	<a href="#">後剎車</a>
Fig 14 Engine Bracket	發動機支架	<a href="#">Fig 26 Handle Bar</a>	<a href="#">方向把</a>
Fig 15 Frame	車架	<a href="#">Fig 27 Rear Wheel Axle</a>	<a href="#">後輪軸</a>
Fig 15A Frame (BX)	車架	<a href="#">Fig 28 Chain</a>	<a href="#">鏈條</a>
Fig 16 Swing Arm, Footrest	搖臂,腳踏板	Fig 29 Steering	方向柱
		Fig 30 Electrical Parts	電器系統

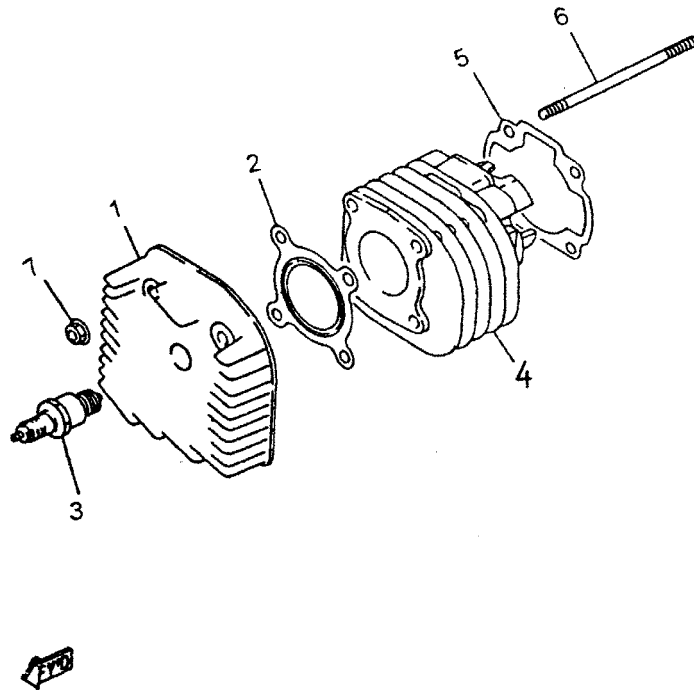

Fig. 1 Cylinder 汽缸

項次	部品番號	英文名稱	中文名稱	用量	規格
1	AA02-2A100-000	Head, Cylinder	汽缸蓋	1	
2	AA03-2A090-000	Gasket Cylinder Herd	汽缸蓋墊片	1	
3	AA01-2A050-000	Spark, Plug	火星塞	1	
4	AA04-2A100-000	Cylinder	汽缸	1	
5	AA05-2A100-000	Casket, Cylinder	汽缸墊片	1	
6	D27-07124	Bolt, Stud	雙頭螺栓	4	M7×124
7	D04-07	Nut, Flange	六角緣面螺帽	4	M7

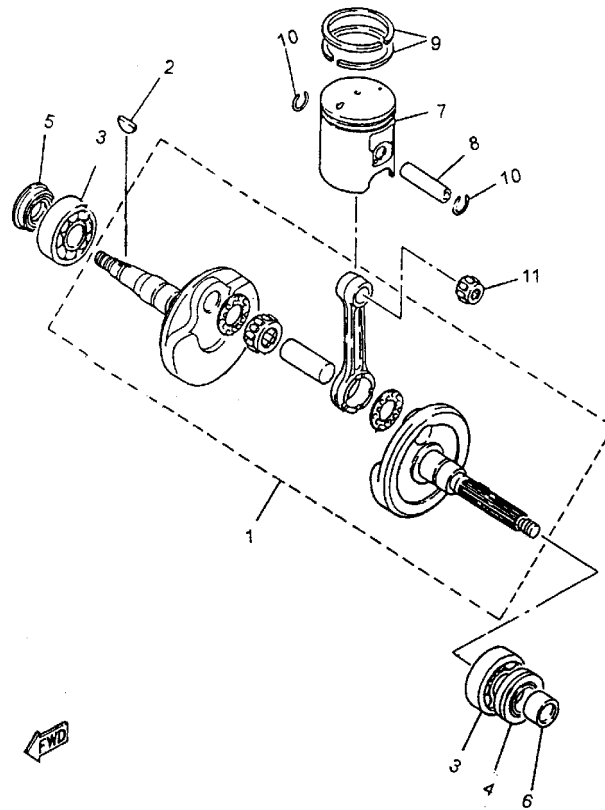

Fig. 2 Crankshaft, Piston, Rod 曲軸、活塞、連桿

項次	部品番號	英文名稱	中文名稱	用量	規格
1	AB00-2A100-000	Crankshaft, Ass'y	曲軸總成	1	
2	D07-0313	Key, Woodruff	半月鍵	1	3×13
3	D21-6204C3	Bearing	軸承	2	6204C3
4	D16-20428	Seal, Oil	油封	1	20×42×8
5	D16-20306	Seal, Oil	油封	1	20×30×6
6	D22-1621012	Collar	曲軸軸環	1	16×21×12
7	AB06-2A100-000	Piston (std.)	活塞	1	
8	AB08-2A090-000	Pin, Piston	活塞銷	1	
9	AB05-2A100-000	Ring Set, Piston (std.)	活塞環組	1	
10	D18-13811	Clip	夾環	2	
11	D23-121516	Bearing, Cylindrical	小端軸承	1	12×15×16

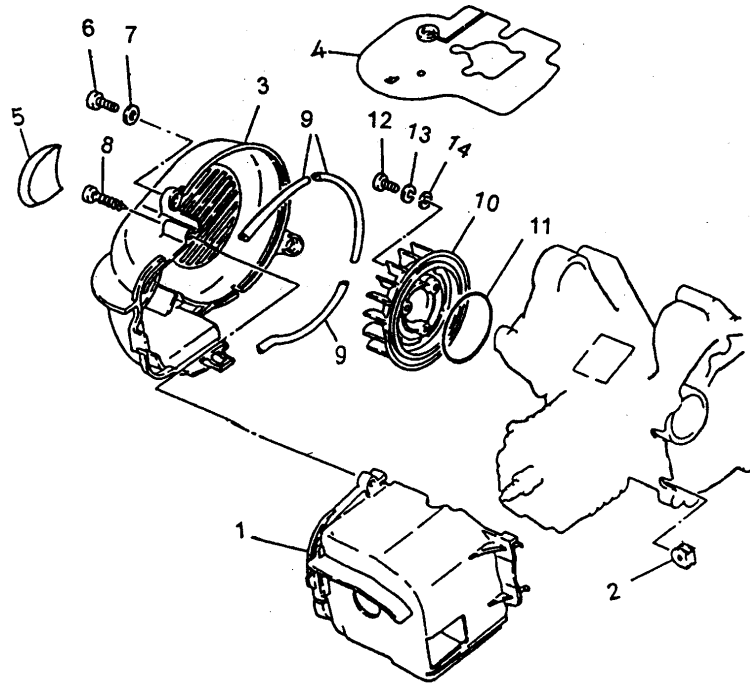

Fig. 3 Air Shroud, Fan 空氣進氣孔、風扇

項次	部品番號	英文名稱	中文名稱	用量	規格
1	AC01-2A090-000	Air Shroud, Cylinder	汽缸護罩	1	
2	AC14-2A050-000	Grommet	索環	2	
3	AC03-2A050-000	Cover, Fan	風扇蓋	1	
4	AC04-2A050-000	Deflector	轉折板	1	
5	AC15-2A050-000	While Cover, Fan	風扇白外蓋	1	
6	K02-06020	Screw, Pan Head	十字圓頭螺絲	2	M6×20
7	K11-06116	Washer, Plate	平面墊圈	2	6×11.5×1.6
8	K12-0640	Screw, Tapping	自攻螺絲	1	M6×40
9	AC05-2A050-000	Damper, Air Shroud	防震墊	3	
10	AC02-2A090-000	Fan	風扇	1	
11	D18-64431	O-ring	O型環	1	64.4×3.1
12	D02-06016	Screw, Pan Head	十字圓頭螺絲	3	M6×16
13	D24-061215	Washer, Spring	彈簧墊圈	3	6×12.3×1.5
14	D11-061116	Washer, Plate	平墊圈	3	6×11.5×1.6

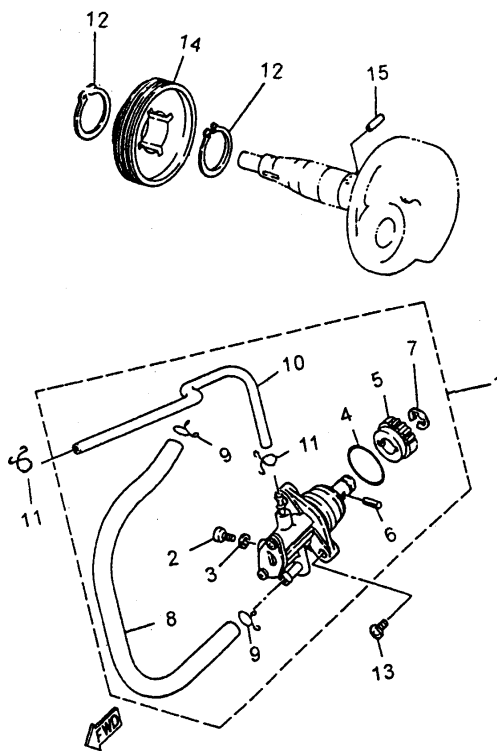

Fig. 4 Oil Pump 潤滑油泵

項次	部品番號	英文名稱	中文名稱	用量	規格
1	AF00-2A090-000	Oil Pump Ass'y	機油泵總成	1	
2	D02-04016	Bolt, Pan Head	十字圓頭螺栓	1	M4×16
3	D11-040805	Washer, Plate	平面墊圈	1	4×8.5×0.5
4	D18-18816	Oil-Ring	O型環	1	
5	AF01-2A050-000	Gear, Worm Wheel	渦輪	1	
6	D37-0312	Pin, Dowel	定位銷	1	3×12
7	D01-ETW7	Clip	止夾	2	ETW-7
8	D17-4808370	Hose	油管	1	4.8×8×370
9	D10-0808	Clip	止夾	2	8×0.8
10	D17-2005370	Hose	油管	1	2×5×370
11	D38-0506	Clip	止夾	2	5×0.6
12	D08-S19	Circlip	外扣夾	2	S-19
13	D02-05014	Screw, Pan Head	十字圓頭螺絲	2	M5×14
14	AD01-2A050-000	Gear, Pump Drive	驅動齒輪	1	
15	D15-0311	Pin, Dowel	定位銷	1	NR3×11.8

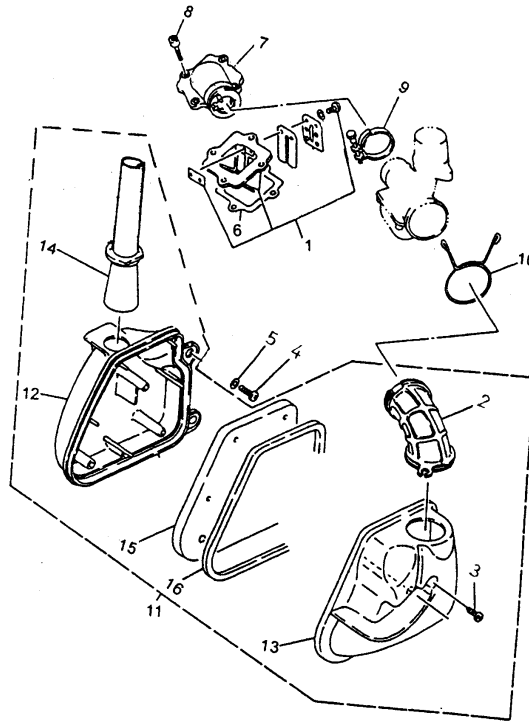

Fig. 5 Air Cleaner 空氣濾清器

項次	部品番號	英文名稱	中文名稱	用量	規格
1	AH00-2A090-000	Reed Valve, Ass'y	進氣閥總成	1	
2	AG05-2A050-000	Joint, Air Cleaner	接頭	1	
3	K12-0526	Screw, Tapping	自攻螺絲	3	5×26
4	D02-06020	Screw, Pan Head	十字圓頭螺絲	2	M6×20
5	D11-061310	Washer, Plate	平面墊圈	2	6×13×1
6	AH04-2A050-000	Gasket, Valve Seat	閥座墊片	1	
7	AH01-2A050-000	Manifold, Intake	進氣歧管	1	
8	D03-06020	Bolt,	六角承窩螺栓	4	M6×20
9	D20-3208	Clamp, Hose	軟管夾	1	
10	D10-4023	Clip	止夾	1	40×2.3
11	AG00-2A050-000	Air Cleaner, Ass'y	空氣濾清器總成	1	
12	AG01-2A050-000	Case, Air Cleaner	空氣濾清器箱	1	
13	AG02-2A050-000	Cap, Cleaner Case	空氣濾清器箱蓋	1	
14	AG06-2A050-000	Dust	防塵管	1	
15	AG03-2A050-000	Element, Air Cleaner	空氣濾蕊	1	
16	AG04-2A050-000	Seal	封圈	1	

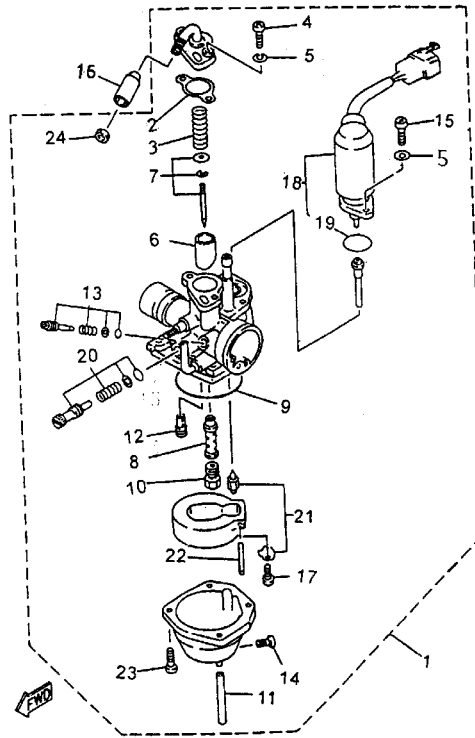

Fig. 6-1 Carburetor 化油器

項次	部品番號	英文名稱	中文名稱	用量	規格
1	AI00-2A090-000	Carburetor Ass'y	化油器總成	1	
2	AI01-2A050-000	Gasket	墊片	1	
3	D49-0811061	Spring, Throttle Stop	節流閥彈簧	1	0.8×11×61
4	D02-04012	Screw, Pan Head	十字圓頭螺絲	2	M4×12
5	D24-040610	Washer, Spring	彈簧墊圈	3	4×6.5×1
6	AI10-2A050-000	Valve, Throttle	節流閥	1	
7	AI04-2A090-000	Needle, Set	油針組	1	
8	AI27-2A050-000	Nozzle, Main	主噴嘴	1	
9	AI11-2A050-000	Seal	化油器封圈	1	
10	AI02-2A090-000	Jet, Main (#82.5)	主噴口	1	
11	D39-0407130	Pipe	透明管	1	
12	AI03-2A050-000	Jet, Pilot (#17.5)	引導噴口	1	
13	AI05-2A050-000	Air Screw Set	空氣螺絲組	1	
14	AI08-2A050-000	Plug, Drain	排洩口塞	1	
15	D02-04008	Screw, Pan Head	十字圓頭螺絲	2	M4×8
16	AI28-2A050-000	Cap, Rubber	橡膠蓋	1	
17	D02-03006	Screw, Pan Head	十字圓頭螺絲	1	M3×6
18	AI12-2A050-000	Pluger, Starter	起動柱塞總成	1	
19	D18-14015	O-Ring	O型環	1	14×1.5
20	AI06-2A050-000	Throttle Screw Set	節流閥調整螺絲組	1	
21	AI07-2A050-000	Needle, Valve Set	針閥總成	1	
22	AI18-2A050-000	Pin, Float	浮筒銷	1	
23	D02-04014	Scew, Pan Head	十字圓頭螺絲	4	M4×14
24	AI29-2A050-000	Nut, Cable Adjusting	調整鋼索螺帽	1	

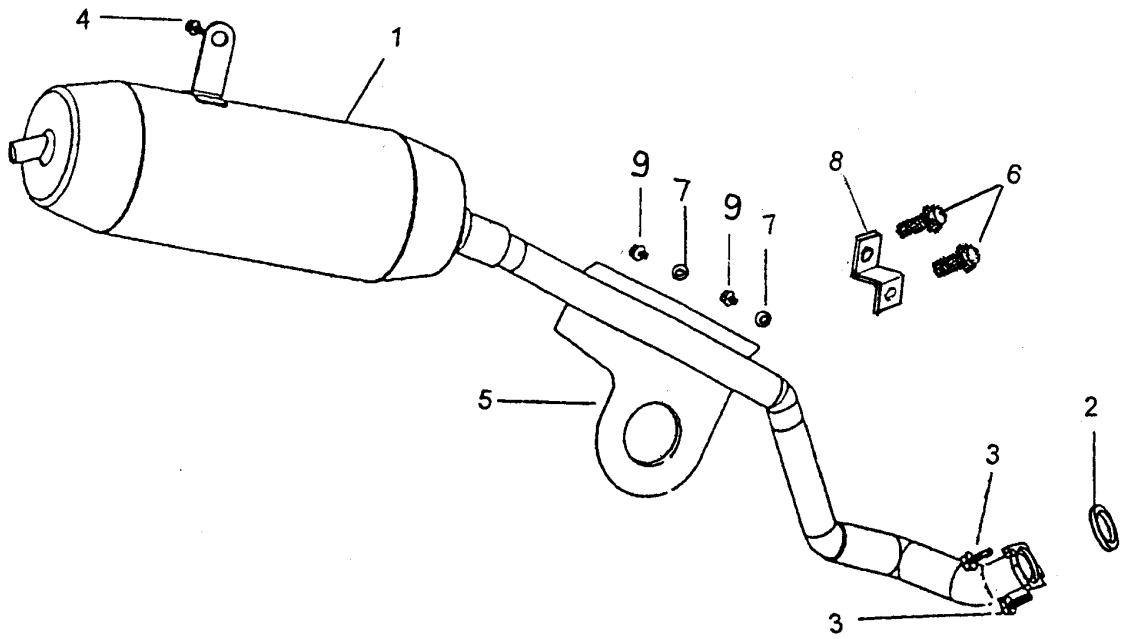

Fig. 7 Exhaust 排氣裝置

項次	部品番號	英文名稱	中文名稱	用量	規格
1	AJ00-2A050-000	Exhaust Pipe, Ass'y	排氣管總成	1	
2	AJ01-2A050-000	Gasket, Exhaust Pipe	排氣管墊片	1	25.4×34×4
3	K32-06018	Bolt, Flange	六角緣面螺栓	2	M6×18
4	K32-10020	Bolt, Flange	六角緣面螺栓	1	M10×20
5	AJ02-2A050-000	Protector, Exhaust Pipe	排氣管護罩	1	
6	K32-08012	Bolt, Flange	六角緣面螺栓	2	M8×12
7	D11-061310	Washer	墊圈	2	6×13×1
8	AJ03-2A050-000	Fixed Plate, Exhaust Pipe	排氣管固定片	1	
9	K32-06006	Bolt, Flange	六角緣面螺栓	2	M6×6



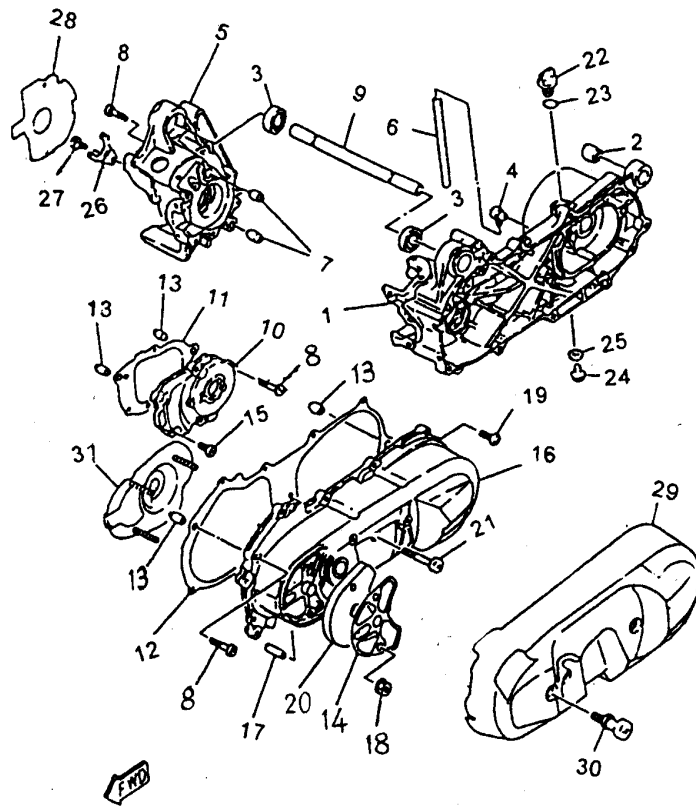

Fig. 8-1 Crankcase 曲軸箱

項次	部品番號	英文名稱	中文名稱	用量	規格
1	AK01-2A090-000	Crankcase, L.	左曲軸箱	1	
2	D25-082020	Bush, #3250	緩衝襯套	1	8×20×18/20
3	D25-123538	Bush, #B0232	緩衝襯套	2	12×35×23/38
4	AK10-2A050-000	Breather	通氣管接頭	1	
5	AK02-2A090-000	Crankcase, R.	右曲軸箱	1	
6	D39-0507090	Hose	透明管	1	5×7×90
7	D15-1216	Pin, Dowel	定位銷	2	12×16
8	D02-06035	Screw, Pan Head	十字圓頭螺絲	10	M6×35
9	C22-1217103	Spacer, Tube	曲軸箱套管	1	12.5×17.1×103
10	AK03-2A050-000	Cover, Transmission	變速箱蓋	1	
11	AK06-2A050-000	Gasket, Transmission	變速箱蓋墊片	1	
12	AK07-2A050-000	Gasket, Crankcase Cover L.	左曲軸箱蓋墊片	1	
13	D15-1014	Pin, Dowel	定位銷	4	10×14
14	AK13-2A050-000	Guide, Element	導件	1	
15	D02-06020	Screw, Pan Head	十字圓頭螺絲	3	M6×20
16	AK04-CX050-000	Cover, Crankcase L.	左曲軸箱蓋	1	
17	AK31-2A050-000	Shaft, Idle Gear	惰齒輪軸	1	8×31
18	D04-06	Nut, Flange	六角緣面螺帽	1	M6
19	D02-06025	Screw, Pan Head	十字圓頭螺絲	8	M6×25
20	AK12-2A050-000	Filter	濾清器	1	
21	D02-06065	Screw, Pan Head	十字圓頭螺絲	1	M6×60
22	AK09-2A050-000	Plug, Oil	油標塞	1	M14×1.5×15L
23	D18-13825	O-Ring	O形環	1	13.8×2.5

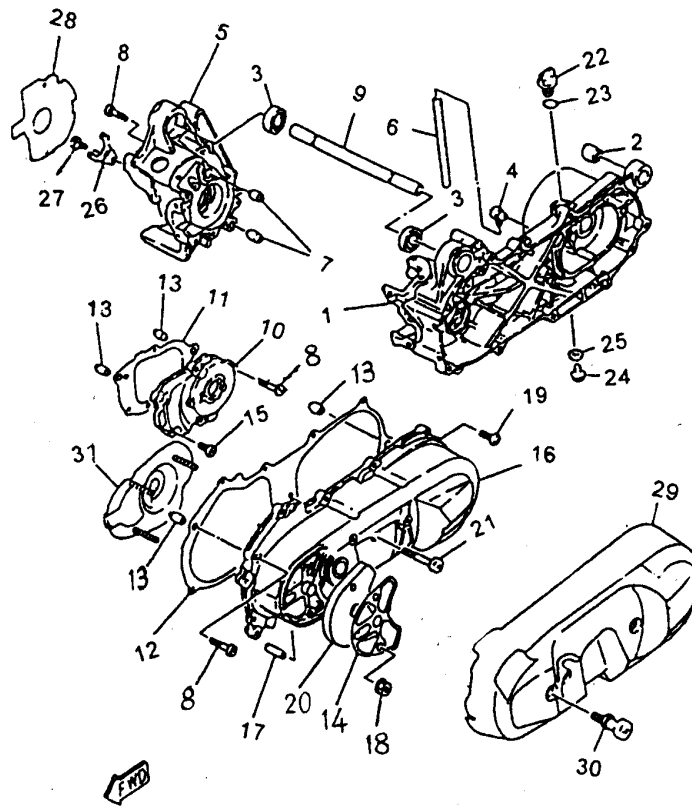

Fig. 8-2 Crankcase 曲軸箱

項次	部品番號	英文名稱	中文名稱	用量	規格
24	D32-08016	Bolt, Flange	六角緣面螺栓	1	M8×16
25	D30-081515	Washer, Cu	銅墊圈	1	8.2×15×1.5
26	AK32-2A050-000	Holder	油封支座	1	
27	D02-06012	Screw, Pan Head	十字圓頭螺絲	1	M6×12
28	AK05-2A050-000	Gasket, A.C.G	磁電機墊片	1	
29	AK28-2A050-000	Cover, Crankcase L.	左曲軸箱外蓋	1	
30	AK33-2A050-000	Bolt, Special	特殊螺絲	1	
31	AK20-2A050-000	Plate	板	1	

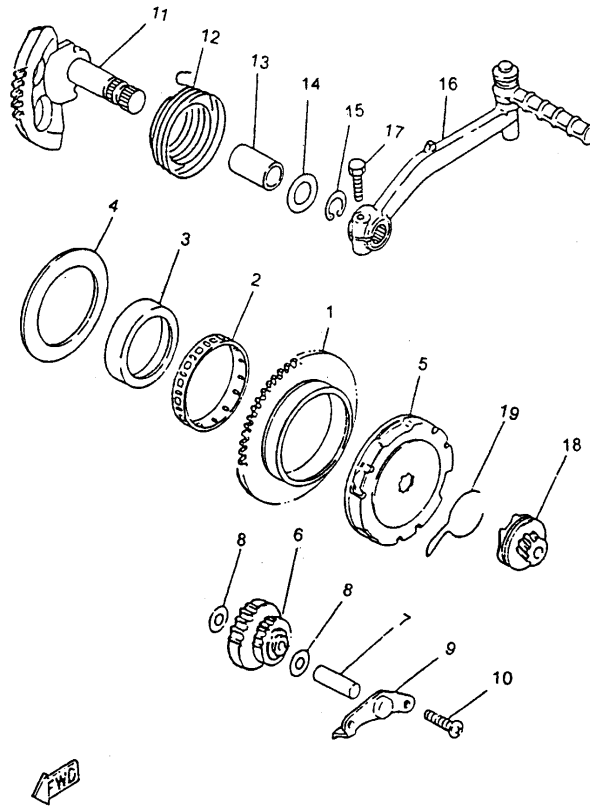

Fig. 9 Starter 起動機構

項次	部品番號	英文名稱	中文名稱	用量	規格
1	AL03-2A050-000	Wheel, Starter	啓動齒輪	1	68T
2	D23-5559125	Bearing, Cylindrical	滾針軸承	1	55×59×12.5
3	AL10-2A050-000	Boss, Gear	齒輪殼	1	
4	D11-577606	Washer, Plate	平面墊圈	1	56×76×0.6
5	AL04-2A090-000	Clutch Ass'y, Starter	起動離合器總成	1	
6	AL06-2A090-000	Idle Gear Ass'y	惰齒輪總成	1	
7	AK31-2A050-000	Shaft, Idle Gear	惰齒輪軸	1	
8	D11-081615	Washer, Plate	平面墊圈	2	8×16×1.5
9	AK08-2A050-000	Plate, Idle Gear	惰齒輪板	1	
10	D02-06012	Screw, Pan Head	十字圓頭螺絲	2	M6×12
11	AL01-2A050-000	Kick Shaft Ass'y	扇形齒輪	1	
12	AL11-2A050-000	Spring, Kick Shaft	起動桿彈簧	1	
13	D22-152030	Bush	襯套	1	15×20×30
14	D11-152810	Washer, Plate	平面墊圈	1	15.2×28×1
15	K08-S15	Circlip	夾環	1	S-15
16	AL02-2A050-000	Kick Crank Ass'y	腳踩柄總成	1	
17	K05-06025	Bolt	六角螺柱	1	M6×25
18	AL05-2A050-000	Kick Pinion Ass'y	腳踩小齒輪總成	1	
19	AL09-2A050-000	Clip	大齒輪止夾	1	

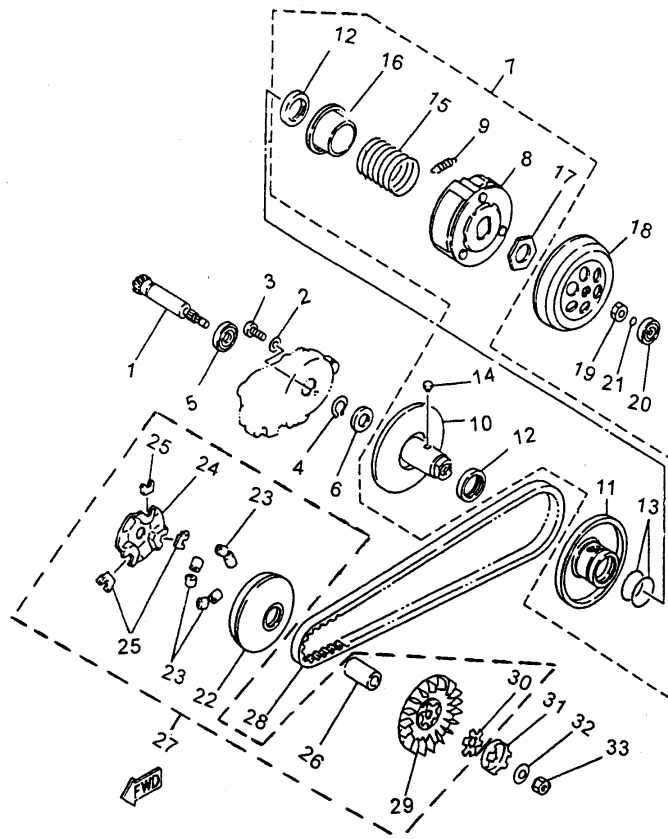

Fig. 10-1 Clutch 離合器

項次	部品番號	英文名稱	中文名稱	用量	規格
1	AQ01-2A090-000	Primary Gear, Drive (15T)	主驅動齒輪(15T)	1	
2	D11-061201	Washer, Plate	平面墊圈	1	6×12×1
3	D02-06010	Screw, Pan Head	十字圓頭螺絲	1	M6×10
4	D08-S17	Circlip	外扣環	1	S-17
5	D21-6003	Bearing	軸承	1	6003
6	D16-172855	O-Seal	油封	1	17×28×5.5
7	AN00-2A090-000	Pulley Ass'y, Driven	副槽輪總成	1	
8	AN01-2A090-000	Clutch Carrier Ass'y	牽轉器總成	1	
9	AN07-2A090-000	Spring, Clutch	離合器重量彈簧	3	
10	AN02-2A050-000	Fixed Sheave Comp., Driven	副固定槽輪	1	
11	AN03-2A050-000	Sliding Sheave, Driven	副滑動槽輪	1	
12	D16-33394	Oil-Seal	油封	2	33×39×4
13	D18-36020	Oil-Ring	O形環	2	36×2
14	AN04-2A050-000	Pin, Guide	導銷	2	
15	AN08-2A090-000	Spring, Compression	壓縮彈簧	1	
16	AN05-2A050-000	Seat, Compression Spring	壓縮彈簧座	1	
17	AN06-2A050-000	Nut	螺帽	1	

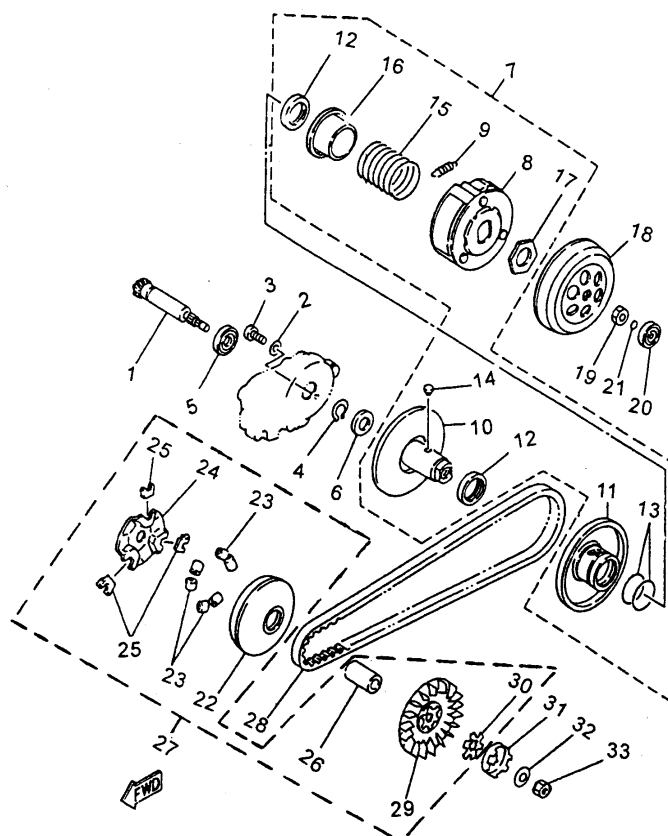

Fig. 10-2 Clutch 離合器

項次	部品番號	英文名稱	中文名稱	用量	規格
18	AP01-2A090-000	Clutch Housing	離合器殼	1	
19	D04-10	Nut, Flange	六角緣面螺帽	1	
20	D21-638ZZ	Bearing	軸承	1	638ZZ
21	D18-06431	Oil-Ring	O形環	1	6.4×3.1
22	AM01-2A050-000	Primary, Sliding Sheave	主滑動槽輪	1	
23	AM06-2A090-000	Weight, Roller	重錘滾子	6	
24	AM03-2A090-000	Plate, Cam	凸輪板	1	
25	AM04-2A050-000	Slider	滑件	3	
26	D22-162137	Coliar	軸環	1	16×21×37.5
27	AM00-2A090-000	Primary Sliding Ass'y	主滑動輪總成	1	
28	AP03-2A050-000	Belt	皮帶	1	
29	AM02-2A090-000	Fixed Sheave, Primary	主固定槽輪	1	
30	AM05-2A090-000	Washer, Claw	鉗墊圈	1	
31	AP02-2A090-000	Clutch, Oneway	單向離合器	1	
32	D26-102425	Washer, Concial Spring	錐形墊圈	1	10.2×24×2.5
33	D06-10	Nut	螺帽	1	M10

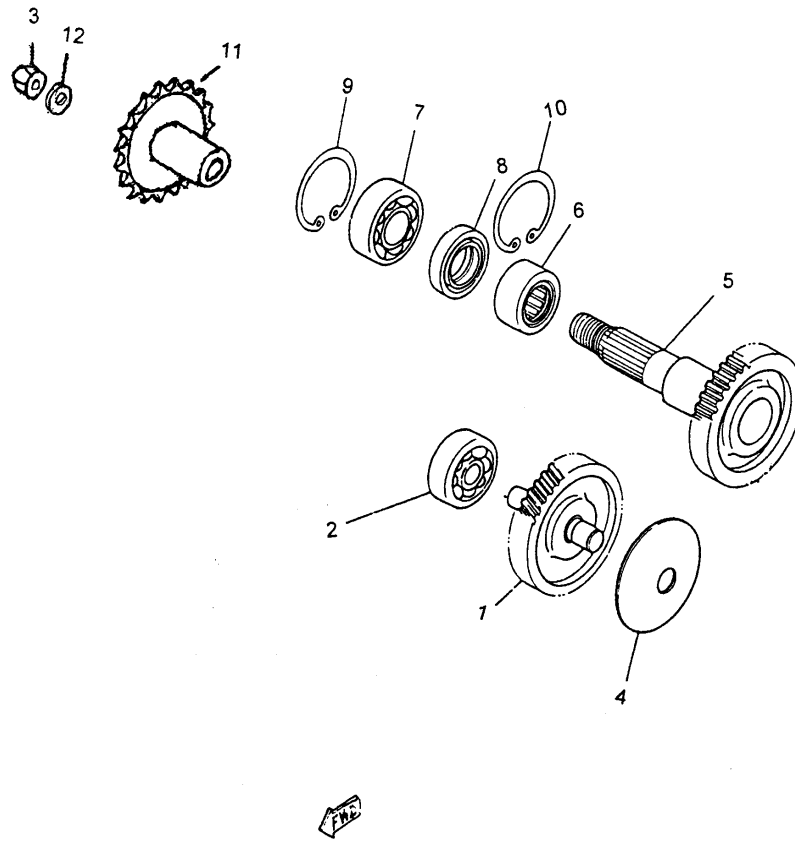

Fig. 11 Transmission 傳動機構

項次	部品番號	英文名稱	中文名稱	用量	規格
1	AQ02-2A090-000	Main Axle Ass'y	惰輪軸總成	1	47/11T
2	D21-6201	Bearing	軸承	1	6201
3	D33-14	Nut, Lock (U Type)	U型止鬆螺帽	1	M14
4	D26-126005	Washer, Conical Spring	錐形彈簧墊圈	1	
5	AQ03-2A090-000	Drive Axle Ass'y	驅動軸總成	1	31T
6	D21-2515	Bearing	軸承	1	2515
7	D21-6004LLU	Bearing	軸承	1	6004LLU
8	D16-25356	Oil-Seal	油封	1	25×35×6
9	D09-R42	Circlip	內扣環	1	R-42
10	D09-R32	Circlip	內扣環	1	R-32
11	AQ04-2A090-000	Sprocket, Drive	驅動鏈輪	1	428×19T
12	D11-142620	Washer, Plate	平面墊圈	1	14×26×2

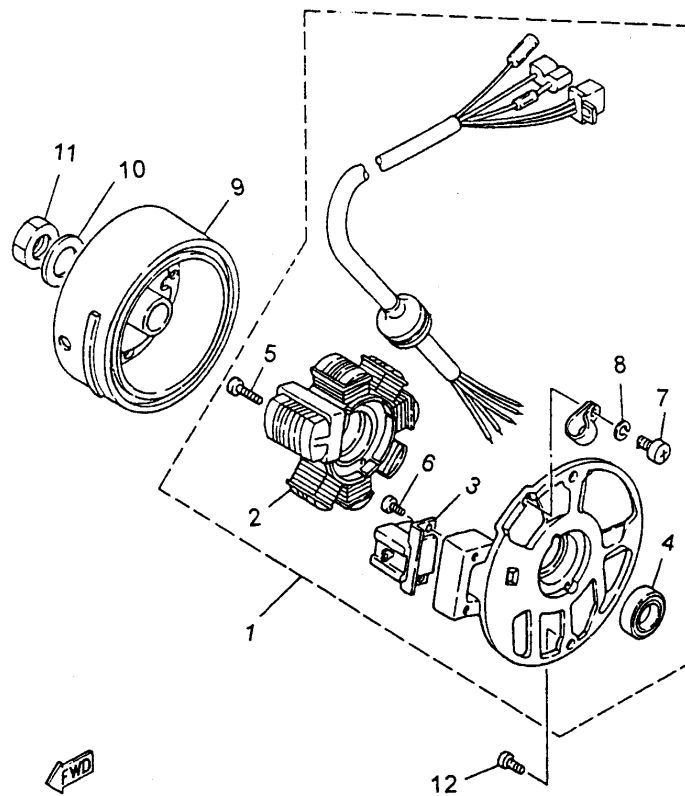

Fig. 12 Generator 發電機

項次	部品番號	英文名稱	中文名稱	用量	規格
1	AR00-2A050-000	Base Ass'y	發電機座總成	1	
2	AR01-2A050-000	Stator Comp.	電樞總成	1	
3	AR02-2A050-000	Coil, Pulser	脈衝線圈	1	
4	D16-18265	Oil-Seal	油封	1	18.5×26×5
5	D02-05020	Screw, Pan Head	十字圓頭螺絲	2	M5×20
6	D02-05010	Screw, Pan Head	十字圓頭螺絲	2	M5×10
7	D02-04008	Screw, Pan Head	十字圓頭螺絲	1	M4×8
8	D24-040610	Washer, Spring	彈簧墊圈	1	4×6.5×1
9	AR03-2A050-000	Rotor, Ass'y	轉子總成	1	
10	D11-122515	Washer, Plate	平面墊圈	1	12×25×1.5
11	D06-12	Nut	螺帽	1	M12
12	D02-06016	Screw, Pan Head	十字圓頭螺絲	2	M6×16

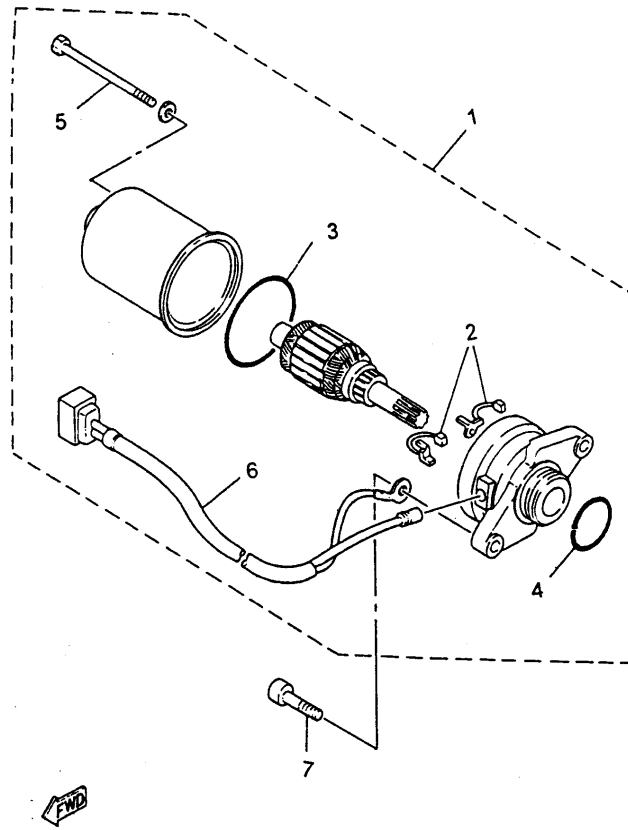

Fig. 13 Starting Motor 起動馬達

項次	部品番號	英文名稱	中文名稱	用量	規格
1	AT00-2A090-000	Starter Motor Ass'y	起動馬達總成	1	
2	AT01-2A090-000	Brush Set	電刷組	1	
3	D18-43015	Oil-Ring	O形環	1	43×1.5
4	D18-21917	Oil-Ring	O形環	1	21.9×1.7
5	D02-04065	Screw, Pan Head	十字圓頭螺絲	1	M4×65
6	AT05-2A050-000	Cord Comp.	起動馬達線	1	
7	D02-06020	Screw, Pan Head	十字圓頭螺絲	2	M6×20



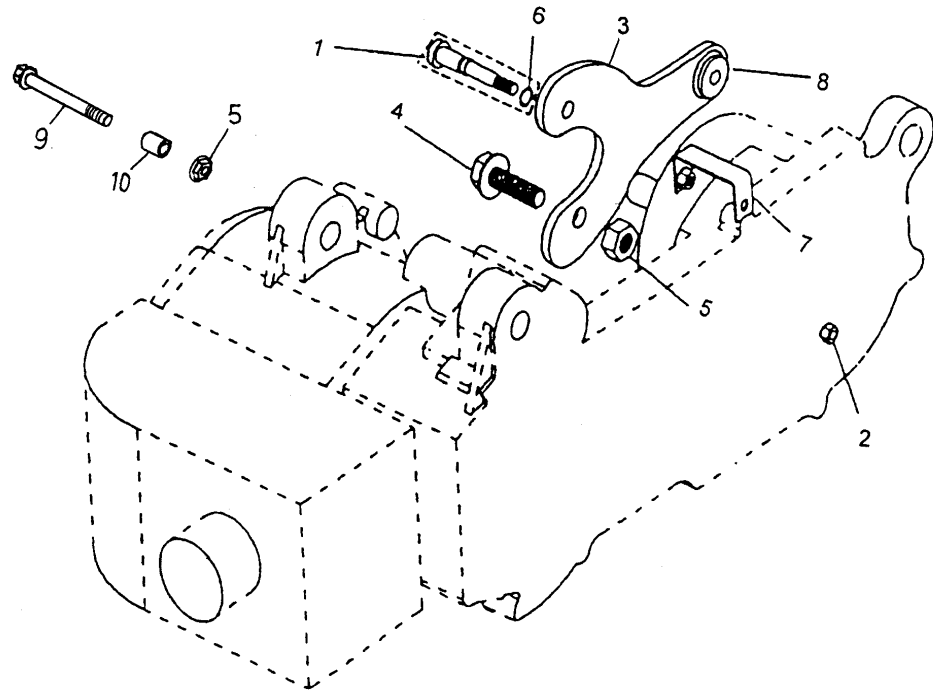

Fig. 14 Engine Bracket 發動機支架

項次	部品番號	英文名稱	中文名稱	用量	規格
1	FA01-2A050-000	Shaft, Connecting Plate	連接板銷軸	1	
2	K04-M8	Nut, Flange	六角緣面螺帽	1	M8
3	FA02-2A050-000	Plate, Connecting	連接板	1	
4	K32-12040	Bolt, Flange	六角緣面螺栓	1	M12×40
5	K04-12	Bolt, Flange	六角緣面螺帽	2	M12
6	D18-06819	Oil-Ring	O形環	1	6.8×1.9
7	FA03-2A050-000	Bracket, Oil Tank	機油箱支架	1	
8	D25-082020	Bush	緩衝襯套	1	8×20×18/20
9	D32-12222	Bolt, Flange	六角緣面螺栓	1	M12×222
10	C22-1217020	Collar	軸環	1	12×17×20

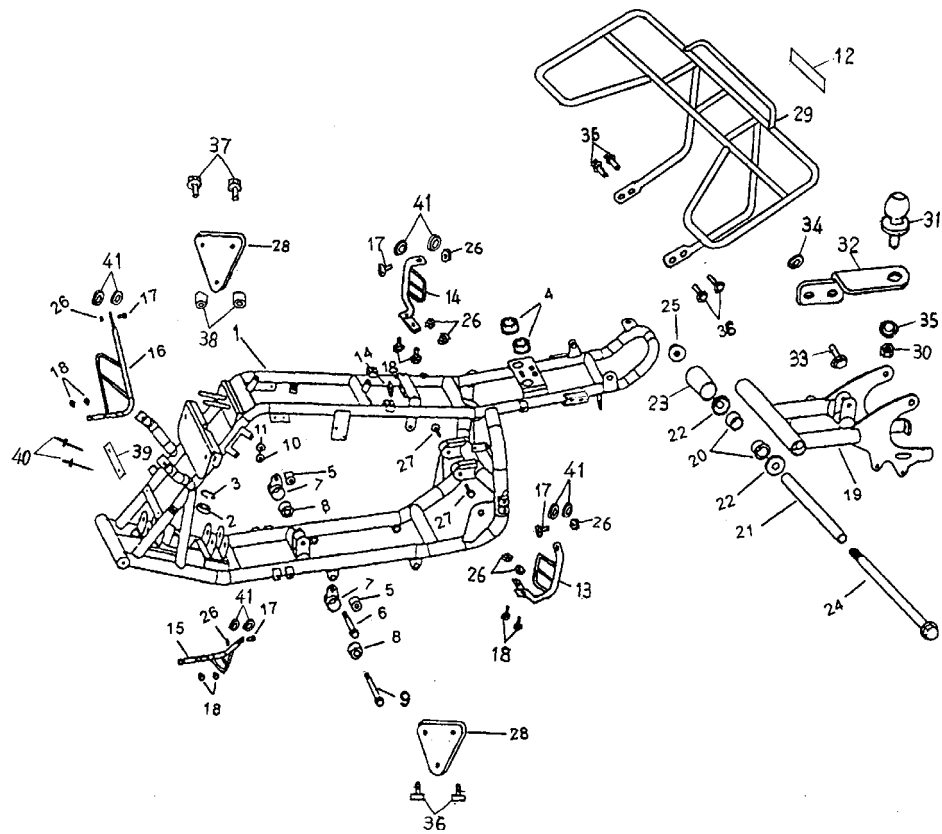

Fig. 15-1 Frame 車架

項次	部品番號	英文名稱	中文名稱	用量	規格
1	FB00-CX050-000	Frame	車架	1	
2	D21-6002ZZ	Bearing	軸承	1	6002ZZ
3	D09-R32	Circlip	內扣環	1	R-32
4	FC06-CX050-000	Seat Rear Shock Absorber	緩衝墊	2	13×37×23
5	D25-082020	Bush	緩衝襯套	2	8.1×20×16/20
6	K32-08110	Bolt Flange	六角緣面螺栓	1	M8×110
7	FC05-CX050-000	Engine Holder Seat	引擎套座	2	
8	D25-102829	Bush#3250	緩衝襯套	2	10×28.1×27/29
9	K32-10110	Bolt Flange	六角緣面螺栓	1	M10×110
10	D33-10	Insert Lock Nut	U型止鬆螺帽	1	M10
11	D33-08	Insert Lock Nut	U型止鬆螺帽	1	M8
12	FL22-CX050-000	Stick, Rack Weight	載重警示貼紙	1	
13	FC11-CX050-000	L. Fixed Plate, Rear Fender	左後擋板	1	
14	FC12-CX050-000	R. Fixed Plate, Rear Fender	右後擋板	1	
15	FC09-CX050-000	L. Fixed Plate, Front Fender	左前擋板	1	
16	FC10-CX050-000	R. Fixed Plate, Front Fender	右前擋板	1	
17	K53-06021	Bolt, Stair	M6雙階螺栓	4	M6×21
18	K32-06012	Bolt Flange	六角緣面螺栓	8	M6×12
19	FD00-CX050-000	Swing Arm Sub Ass'y	后叉組合	1	
20	FF01-CX050-000	Bushing Contain Oil	后叉壓套	2	
21	D22-1420253	Swing Arm Spacer Tube	后叉軸套	1	14.1×20×253
22	FF02-CX050-000	Swing Arm Seal Cover	防塵蓋(10S 8234)	2	30.8×38.5×7×14
23	FF03-CX050-000	Rubber Sleeve	橡膠套(PK-6152)	1	31.7×38×65
24	K32-14290	Bolt, Flange	六角緣面螺栓	1	M14×290

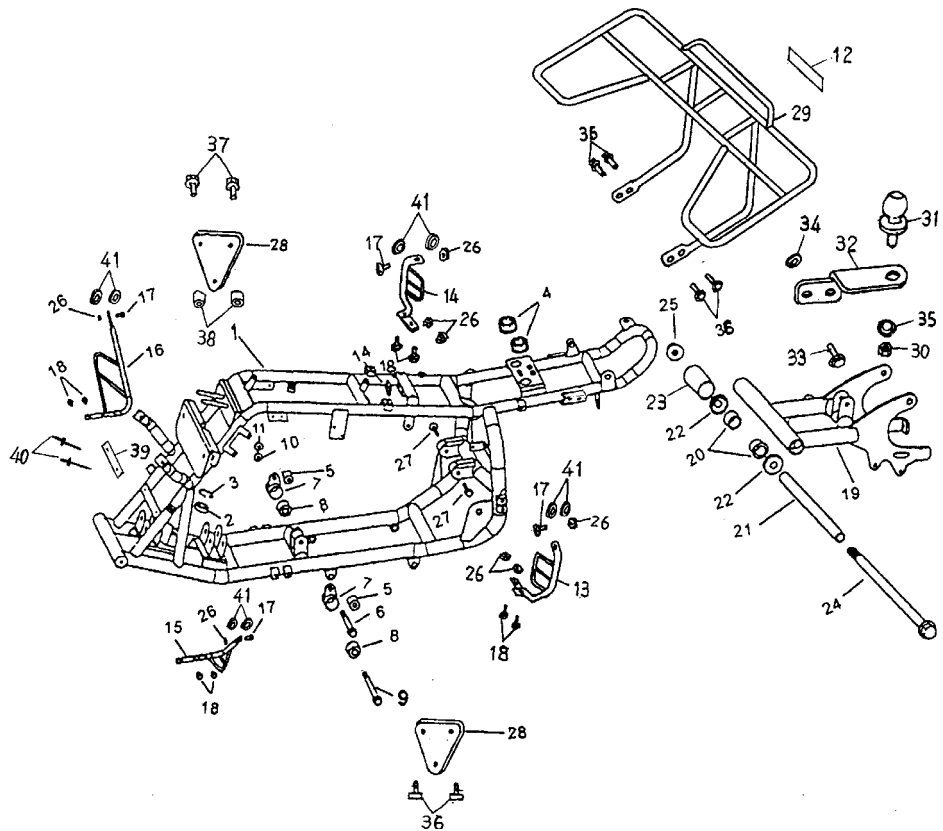

Fig. 15-2 Frame 車架

項次	部品番號	英文名稱	中文名稱	用量	規格
25	D33-14	Insert Lock Nut	U型止鬆螺帽	1	M14
26	K04-06	Nut, Flange	六角緣面螺帽	8	M6
27	K32-08035	Bolt ,FLange	六角緣面螺栓	2	M8×35
28	FC03-CX090-000	Engine Bracket Plate	上懸吊板	2	
29	FC13-CX050-000	Rear Carrier	後置物架	1	
30	D06-19	Nut ,Hex	六角螺帽	1	UNF 3/4"
31	FW11-CX050-000	Trailer Ball	拖車球	1	
32	FW10-CX050-000	Bracket ,Trailer Ball	拖車球固定座	1	
33	K32-08025	Bolt ,Flange	六角緣面螺栓	1	M8×25
34	K11-132550	Washer ,Plate	平面墊圈	1	13×25×5
35	D24-193248	Washer ,Spring	彈簧墊圈	1	19.5×32×4.8
36	K32-08012	Bolt ,FLange	六角緣面螺栓	6	M8×12
37	K32-08025	Bolt ,FLange	六角緣面螺栓	2	M8×25
38	K22-0820010	Spacer	間隔管	2	8×20×10
39	FC07-CX050-000	Plate ,Frame	車身銘牌	1	
40	D14-03	Rivet	拉釘	2	φ 3
41	FK05-CX050-000	Rubber Mate	橡膠墊	8	10x22x3

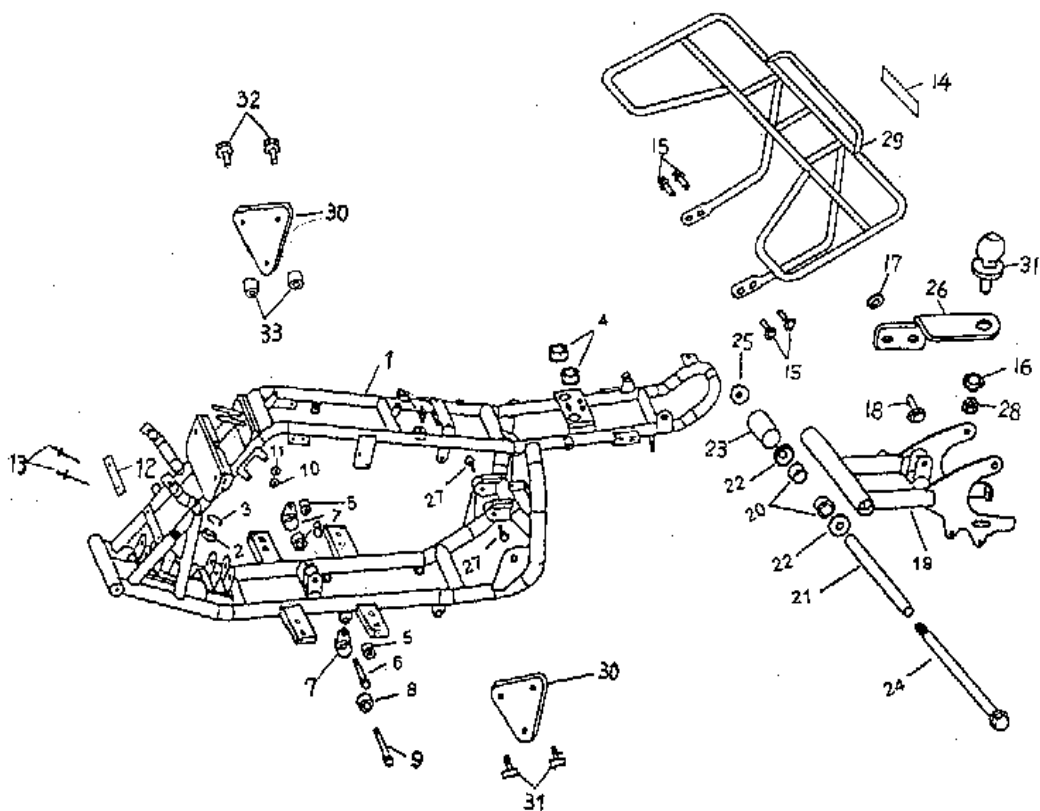

Fig. 15-1A Frame (BX) 車架

1	FB00-CX050-000	Frame	車架	1	
2	D21-6002ZZ	Bearing	軸承	1	6002ZZ
3	D09-R32	Circlip	內扣環	1	R-32
4	FC06-CX050-000	Seat Rear Shock Absorber	緩衝墊	2	13×37×23
5	D25-082020	Bush	緩衝襯套	2	8.1×20×16/20
6	K32-08110	Bolt Flange	六角緣面螺栓	1	M8×110
7	FC05-CX050-000	Engine Holder Seat	引擎套座	2	
8	D25-102829	Bush#3250	緩衝襯套	2	10×28.1×27/29
9	K32-10110	Bolt Flange	六角緣面螺栓	1	M10×110
10	D33-10	Insert Lock Nut	U型止鬆螺帽	1	M10
11	D33-08	Insert Lock Nut	U型止鬆螺帽	1	M8
12	FC07-CX050-000	Plate ,Frame	車身銘牌	1	
13	D14-03	Rivet	拉釘	2	φ3
14	FL22-CX050-000	Stick, Rack Weight	載重警示貼紙	1	
15	K32-08012	Bolt ,FLange	六角緣面螺栓	4	M8×12
16	D24-193248	Washer ,Spring	彈簧墊圈	1	19.5×32×4.8
17	K11-132550	Washer ,Plate	平面墊圈	1	13×25×5
18	K32-08025	Bolt ,Flange	六角緣面螺栓	1	M8×25
19	FD00-CX050-000	Swing Arm Sub Ass'y	后叉組合	1	
20	FF01-CX050-000	Bushing Contain Oil	后叉壓套	2	
21	D22-1420253	Swing Arm Spacer Tube	后叉軸套	1	14.1×20×253
22	FF02-CX050-000	Swing Arm Seal Cover	防塵蓋(IOS 8234)	2	30.8×38.5×7×14
23	FF03-CX050-000	Rubber Sleeve	橡膠套(PK-6152)	1	31.7×38×65
24	K32-14290	Bolt ,Flange	六角緣面螺栓	1	M14×290
25	D33-14	Insert Lock Nut	U型止鬆螺帽	1	M14

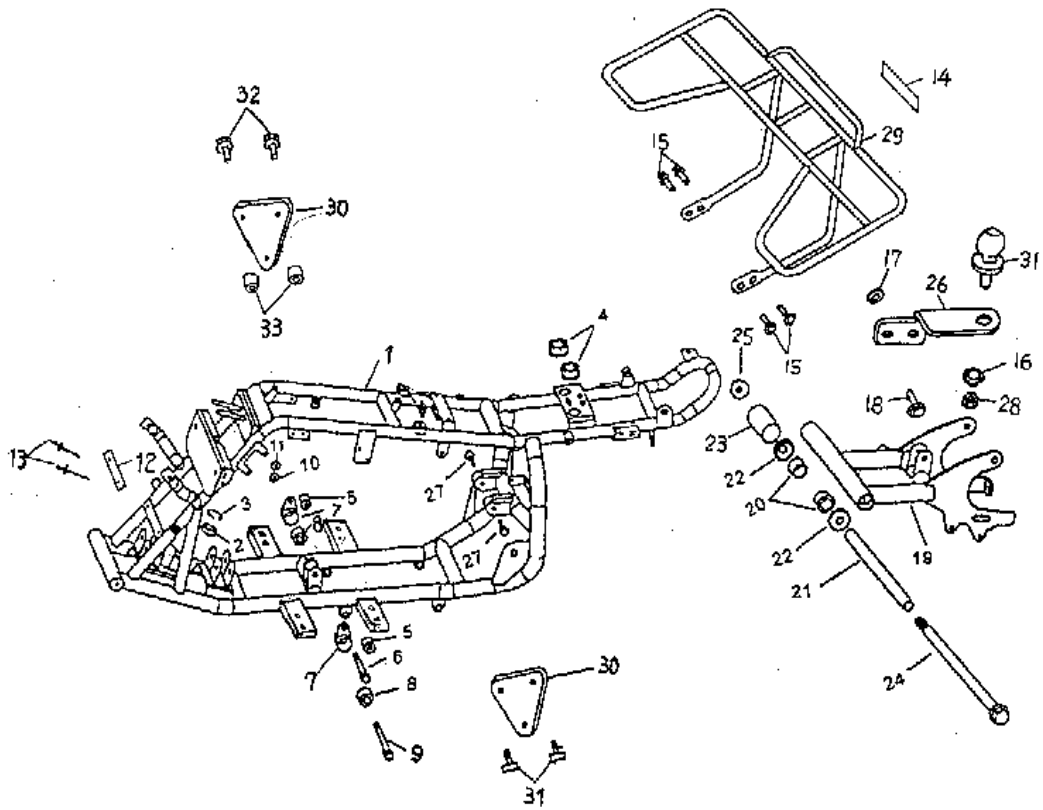

Fig. 15-2A Frame (BX) 車架

26	FW10-CX050-000	Bracket ,Trailer Ball	拖車球固定座	1	
27	K32-08035	Bolt ,FLange	六角緣面螺栓	2	M8×35
28	D06-19	Nut ,Hex	六角螺帽	1	UNF 3/4"
29	FC13-CX050-000	Rear Carrier	後置物架	1	
30	FC03-CX090-000	Engine Bracket Plate	上懸吊板	2	
31	K32-08012	Bolt ,FLange	六角緣面螺栓	6	M8×12
32	K32-08025	Bolt ,FLange	六角緣面螺栓	2	M8×25
33	K22-0820010	Spacer	間隔管	2	8×20×10

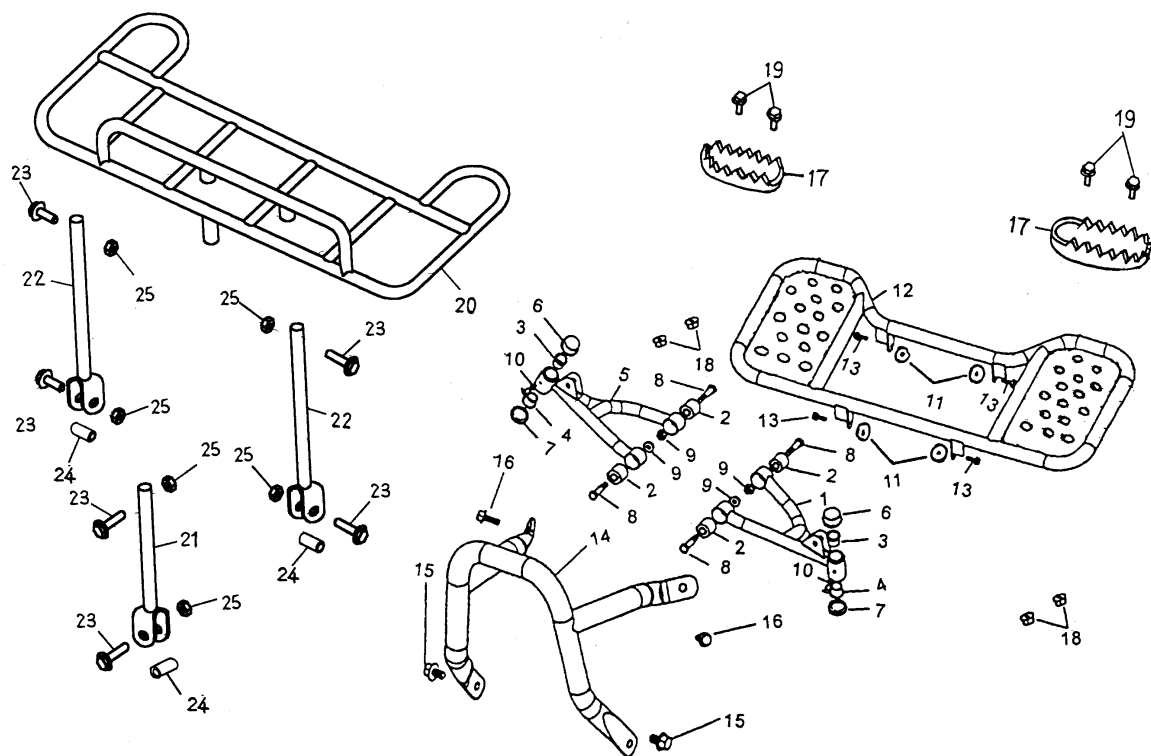

Fig. 16 Swing Arm, Footrest 搖臂、腳踏板

項次	部品番號	英文名稱	中文名稱	用量	規格
1	FG00-CX050-000	L.Rocker Arm	左A臂	1	
2	D25-102829	Bush	緩衝套	4	10×28.1×27/29
3	FI01-CX050-000	Bush,Contion Oil Up	上壓套	2	
4	FI02-CX050-000	Bush,Contion Oil Down	下壓套	2	
5	FH00-CX050-000	R.Rocker Arm	右A臂	1	
6	FK03-CX050-000	Waterproof Rubber	防水蓋(PK-6143)	2	26×35.8×18.3
7	Fk04-CX050-000	Dustproof Rubber	防塵蓋(PK-6148)	2	26.6×36.4×9.5
8	K41-10048	Bolt,HexWasherFace	六角緣面耐落螺栓	4	M10×48
9	K33-10	Insert Lock Nut	U型止鬆螺帽	4	M10
10	D36-06	GreaseVaive	黃油嘴(M6)	2	
11	FK05-CX050-000	Rubber Mate	橡膠墊	4	10x22x3
12	FJ00-CX050-000	FootrestAssy	腳踏板	1	
13	D32-10020	Bolt ,FLange	六角緣面螺栓	4	M10×20
14	FI00-CX050-000	FendBurAssy	防護桿	1	
15	K32-08012	Bolt ,FLange	六角緣面螺栓	2	M8×12
16	K32-06012	Bolt ,FLange	六角緣面螺栓	2	M6×12
17	FK-06CX050-000	Insert Lock Nut	腳踏板防滑塊	2	
18	D33-06	Insert Lock Nut	U型止鬆螺帽	4	M6
19	K32-06025	Bolt ,FLange	六角緣面螺栓	4	M6×25
20	FC14-CX050-000	Front Carrier	前置物架	1	
21	FC15-CX050-000	Bracket ,A	支架A	1	
22	FC16-CX050-000	Bracket ,B	支架B	2	
23	K32-08035	Bolt ,FLange	六角緣面螺栓	6	M8×35
24	K22-0812018	Spacser ,Tube	間隔管	3	8×12×18.5
25	K51-08	Nut ,Nylon Lock	尼龍止鬆螺帽	6	M8

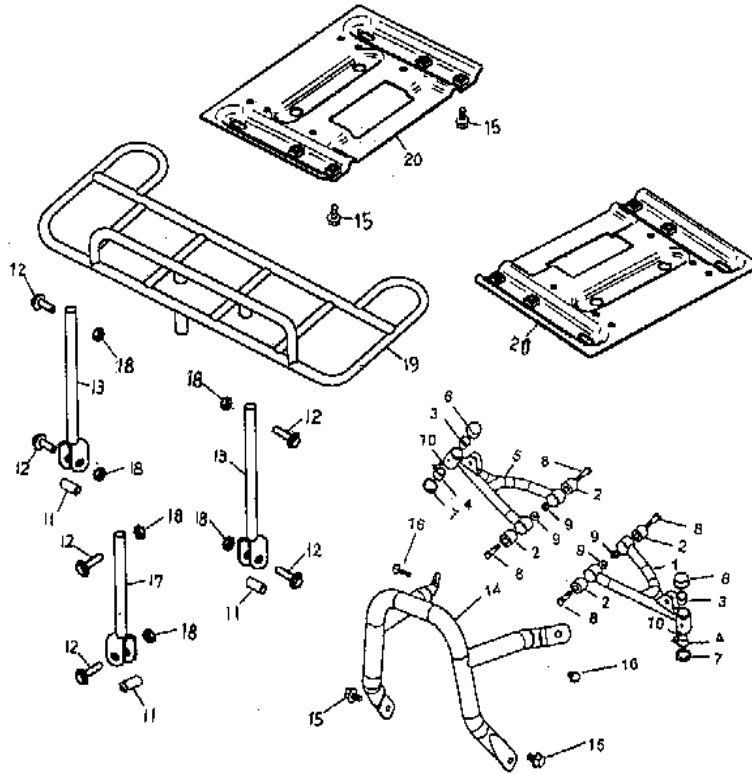

Fig. 16A Swing Arm, Footrest (BX) 搖臂、腳踏板

項次	部品番號	英文名稱	中文名稱	用量	規格
1	FG00-CX050-000	L.RockerArnn	左A臂	1	
2	D25-102829	Bush	緩衝套	4	10×28.1×27/29
3	FI01-CX050-000	Bush,Contion Oil Up	上壓套	2	
4	FI02-CX050-000	Bush,Contion Oil Down	下壓套	2	
5	FH00-CX050-000	R.Rocker Arm	右A臂	1	
6	FK03-CX050-000	Waterproof Rubber	防水蓋(PK-6143)	2	26×35.8×18.3
7	Fk04-CX050-000	Dustproof Rubber	防塵蓋(PK-6148)	2	26.6×36.4×9.5
8	K41-10048	Bolt,Hex WasherFace	六角緣面耐落螺栓	4	M10×48
9	K33-10	Insert Lock Nut	U型止鬆螺帽	4	M10
10	D36-06	Grease Valve	黃油嘴 (M6)	2	
11	K22-0812018	Spacer ,Tube	間隔管	3	8×12×18.5
12	K32-08035	Bolt ,FLange	六角緣面螺栓	6	M8×35
13	FC16-CX050-000	Bracket ,B	支架B	2	
14	FI00-CX050-000	FendBurAssy	防護桿	1	
15	K32-08012	Bolt ,FLange	六角緣面螺栓	10	M8×12
16	K32-06012	Bolt ,FLange	六角緣面螺栓	2	M6×12
17	FC15-CX050-000	Bracket ,A	支架A	1	
18	K51-08	Nut ,Nylon Lock	尼龍止鬆螺帽	6	M8
19	FC14-CX050-000	Front Carrier	前置物架	1	
20	FJ00-BX050-000	Footrest	腳踏底板	2	

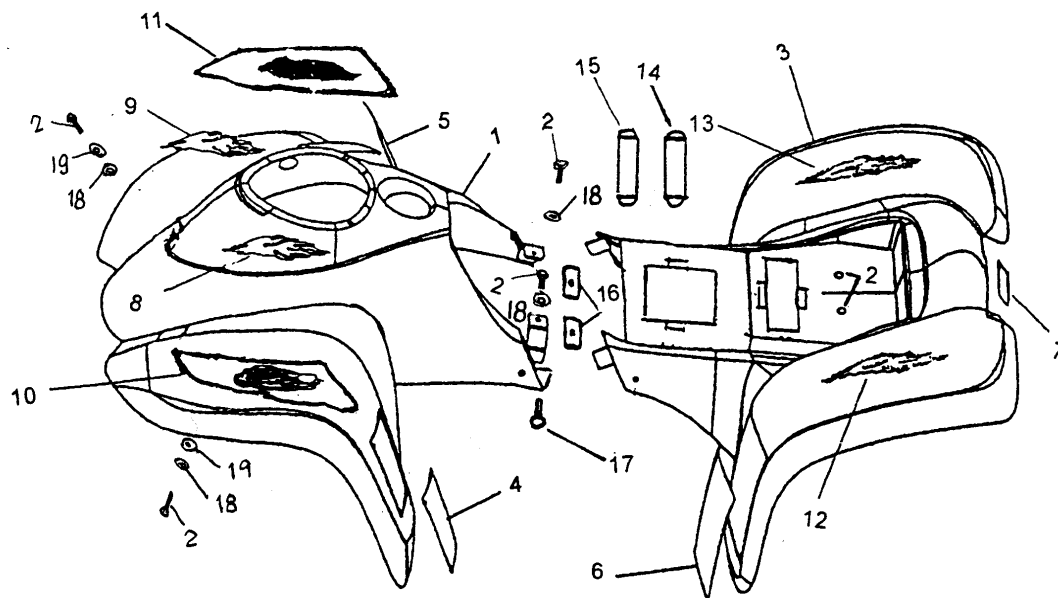

Fig. 17A

項次	部品番號	英文名稱	中文名稱	用量	規格
1	FL01-CX050-000	Front Fender	前護板	1	
2	D53-06021	Bolt ,Shoulder	M6雙階螺栓	6	M6×21
3	FL02-CX050-000	Rear Fender	后護板	1	
4	FL03-CX050-000	Sticker,Warning ( Year Tyre )	年齡胎壓警示貼紙	1	
5	FL04-CX050-000	Sticker,Warning ( Using 1 )	使用警示貼紙 1	1	
6	FL17-CX050-000	Sticker,Waring ( Using 2 )	使用警示貼紙 2	1	
7	FL18-CX050-000	Sticker,Warning(Hot)	防燙警示貼紙	1	
8	FL07-CX050-000	Left Sticker,Front Side Fender	前護板左側貼紙(小)	1	
9	FL08-CX050-000	Right Sticker,Front Side Fende	前護板右側貼紙(小)	1	
10	FL09-CX050-000	Right Sticker,Front Fender	前護板左側貼紙(大)	1	
11	FL10-CX050-000	Right Sticker,Front Fender	前護板右側貼紙(大)	1	
12	FL11-CX050-000	Left Sticker,Rear Fender	后護板左貼紙	1	
13	FL12-CX050-000	Right Sticker, Rear Fender	后護板右貼紙	1	
14	FL05-CX050-000	Rubber Band (Battery)	電瓶固定帶、長	1	
15	FL-CX050-000	Rubber Band (Tool Box)	工具包固定帶、短	1	
16	K42-06	Nut,U Plate	U型板螺帽	2	M6
17	R43-06016	Screw,Hex	十字扁頭螺栓附墊圈	2	M6×16(SUS)
18	D11-081608	Washer ,Plate	平面墊圈	4	8×16×0.8
19	FK05-CX050-000	Rubber Mate	橡膠墊	2	10x22x3



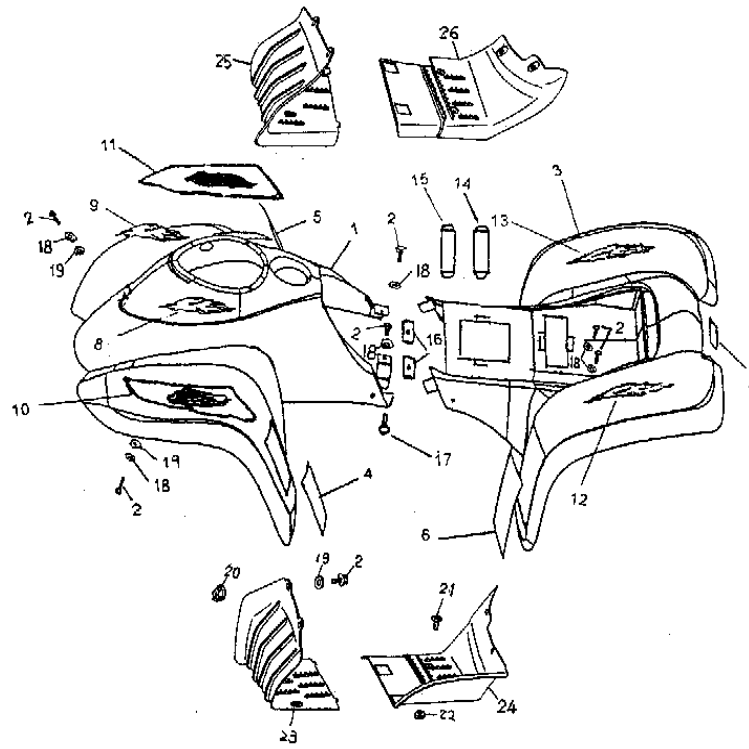

Fig. 17A Fender (BX) 護板

項次	部品番號	英文名稱	中文名稱	用量	規格
1	FL01-CX050-000	Front Fender	前護板	1	
2	D53-06021	Bolt ,Stair	M6雙階螺栓	14	M6×21
3	FL02-CX050-000	Rear Fender	后護板	1	
4	FL03-CX100-000	Sticker,Warning ( Year Tyre )	年齡胎壓警示貼紙	1	Y16
5	FL04-CX050-000	Sticker,Warning ( Using 1 )	使用警示貼紙 1	1	
6	FL17-CX050-000	Sticker,Waring ( Using 2 )	使用警示貼紙 2	1	
7	FL18-CX050-000	Sticker,Warning(Hot)	防燙警示貼紙	1	
8	FL07-CX100-000	Left Sticker,Front Side Fender	前護板左側貼紙(小)	1	
9	FL08-CX100-000	Right Sticker,Front Side Fende	前護板右側貼紙(小)	1	
10	FL09-CX050-000	Right Sticker,Front Fender	前護板左側貼紙(大)	1	
11	FL10-CX050-000	Right Sticker,Front Fender	前護板右側貼紙(大)	1	
12	FL11-CX050-000	Left Sticker,Rear Fender	后護板左貼紙	1	
13	FL12-CX050-000	Right Sticker, Rear Fender	后護板右貼紙	1	
14	FL05-CX050-000	Rubber Band (Battery)	電瓶固定帶、長	1	
15	FL-CX050-000	Rubber Band (Tool Box)	工具包固定帶、短	1	
16	K42-06	Nut,U Plate	U型板螺帽	2	M6
17	R43-06016	Screw,Hex	十字扁頭螺栓附墊圈	2	M6×16(SUS)
18	D11-081815	Washer, Plate	平面墊圈	6	8.6×18×1.5
19	FK05-CX050-000	Rubber Mate	橡膠墊	10	10x22x3
20	D04-06	Nut, Flange	六角緣面螺帽	8	M6
21	K40-06018	Screw,Hex	十字扁頭螺絲	8	M6×18(WRCH8A)
22	K33-06	Nut, Insert Lock	U型止鬆螺帽	8	M6
23	FL23-BX050-000	L. Fixed Plate,Front Fender	左前腳踏板	1	
24	FL25-BX050-000	L. Fixed Plate,Rear Fender	左後腳踏板	1	
25	FL24-BX050-000	R. Fixed Plate,Front Fender	右前腳踏板	1	
26	FL26-BX050-000	R. Fixed Plate,Rear Fender	右後腳踏板	1	

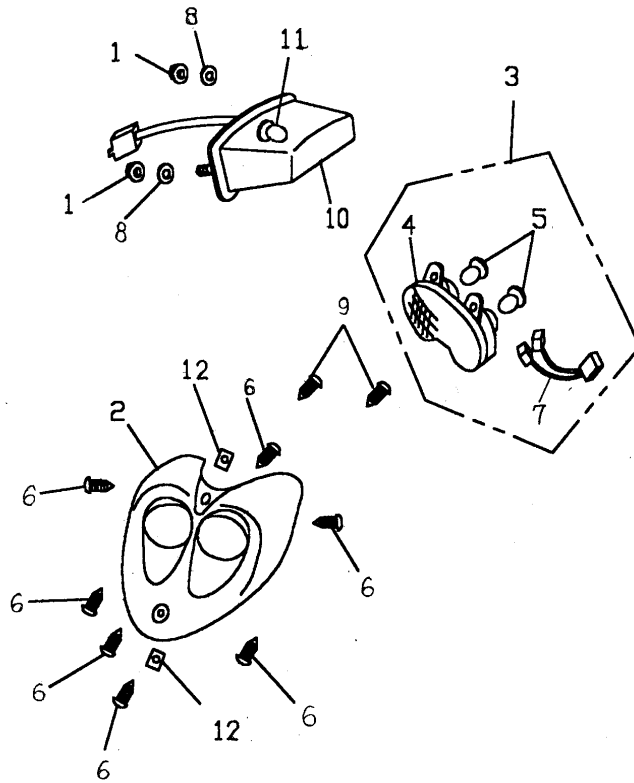

Fig. 18 Front Light、Tail Light 前燈組、後燈組

項次	部品番號	英文名稱	中文名稱	用量	規格
1	D04-06	Nut, Flange	六角緣面螺帽	2	M6
2	FM01-CX050-000	Cover, Headlight	前燈罩	1	
3	FN00-CX050-000	Head Light Ass'y	前燈組	1	
4	FN01-CX050-000	Lens ,Head Light	前燈鏡	1	
5	FN02-CX050-000	Bulb, Head Light	前燈泡	2	12V-18/18W
6	D12-0416	Screw, Tapping	自攻螺絲	7	M4×16
7	FN03-CX050-000	Wire, Front Light	前燈配線	1	
8	D11-061910	Washer, Plate	平面墊圈	2	6×19×1
9	D12-0516	Screw, Tapping	自攻螺絲	2	M5×16
10	FP00-CX050-000	Tail-Light	後燈組	1	
11	FP01-CX050-000	Bulb, Tail-Light	後燈泡	1	12V-21/5W
12	K42-04	Nut, U Plate	U型板螺帽	2	M4

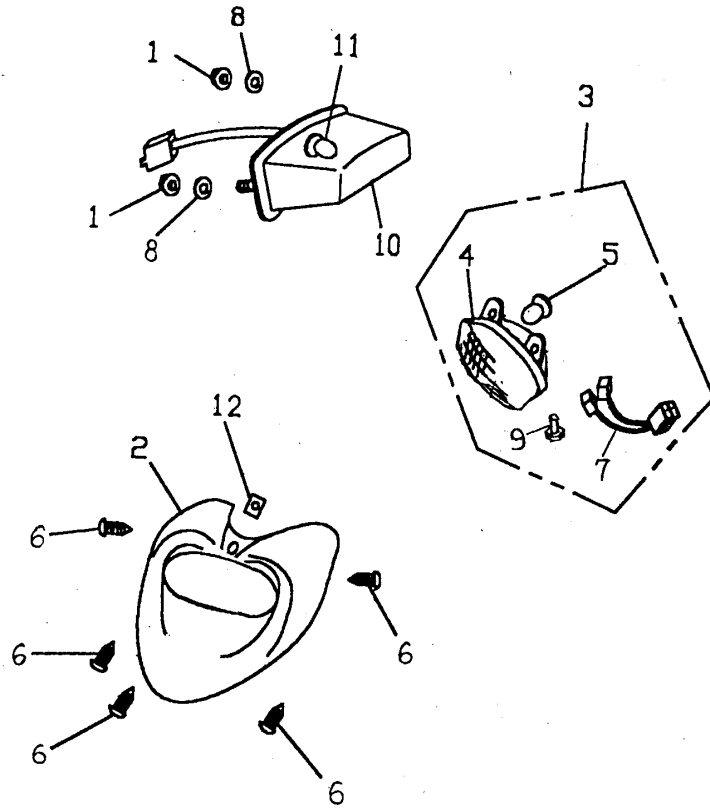

Fig. 18 Front Light、Tail Light 前燈組、後燈組

項次	部品番號	英文名稱	中文名稱	用量	規格
1	D04-06	Nut, Flange	六角緣面螺帽	2	M6
2	FM01-AX050-000	Cover, Headlight	前燈罩	1	
3	FN00-AX050-000	Head Light Ass'y	前燈組	1	
4	FN01-AX050-000	Lens ,Head Light	前燈鏡	1	
5	FN02-AX050-000	Bulb, Head Light	前燈泡	1	12V-35/35W
6	D12-0416	Screw, Tapping	自攻螺絲	5	M4×16
7	FN03-AX050-000	Wire, Front Light	前燈配線	1	
8	D11-061910	Washer, Plate	平面墊圈	2	6×19×1
9	D52-04012	Bolt, Pan, washer	十字圓頭螺栓附墊圈	1	M4×12
10	FP00-CX050-000	Tail-Light A'ssy	後燈組	1	
11	FP01-CX050-000	Bulb, Tail-Light	後燈泡	1	12V-21/5W
12	K42-04	Nut, U Plate	U型板螺帽	1	M4

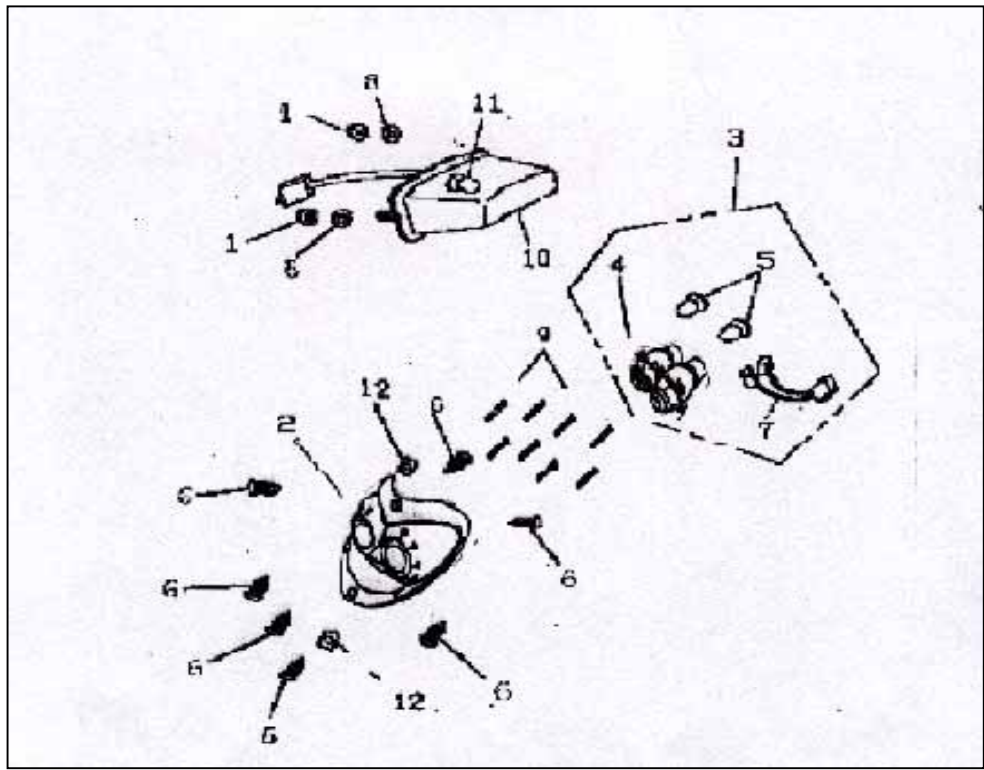

Fig. 18B Front Light、Tail Light 前燈組、後燈組-DX

項次	部品番號	英文名稱	中文名稱	用量	規格
1	D04-06	Nut, Flange	六角緣面螺帽	2	M6
2	FM01-DX050-000	Cover, Headlight	前燈罩	1	
3	FN00-DX050-00A	Head Light Ass'y	前燈組	1	近燈
	FN00-DX050-000	Head Light Ass'y	前燈組	1	遠近燈
4	FN01-DX050-000	Lens ,Head Light	投射燈	1	
5	FN02-CX050-00A	Bulb, Head Light	前燈泡	2	近燈
6	D12-0416	Screw, Tapping	自攻螺絲	6	M4×16
7	FN03-DX050-000	Wire, Front Light	前燈配線	1	
8	D11-061910	Washer, Plate	平面墊圈	2	6×19×1
9	D02-04025	Screw Pan Head	自攻螺絲	8	M4*25
10	FP00-CX050-000	Tail-Light	後燈組	1	
11	FP01-CX050-000	Bulb, Tail-Light	後燈泡	1	12V-21/5W
12	K42-04	Nut, U Plate	U型板螺帽	2	M4

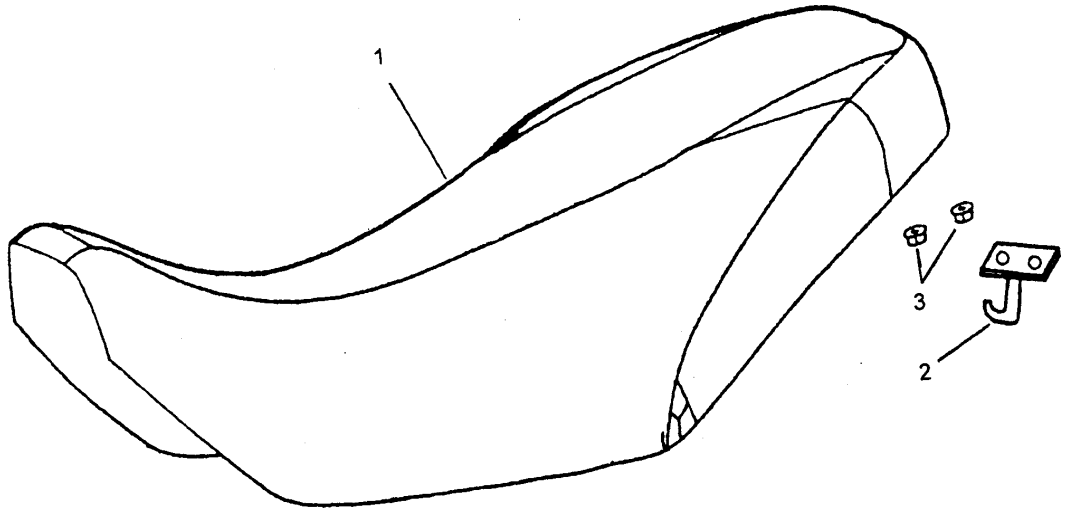

Fig. 19 Seat 座墊

項次	部品番號	英文名稱	中文名稱	用量	規格
1	FQ00-CX050-000	Seat Ass'y	座墊		
2	FQ01-CX050-000	Hook, Seat Fixed	座墊扣鉤		
3	D04-06	Nut, Flange	六角緣面螺帽	2	M6

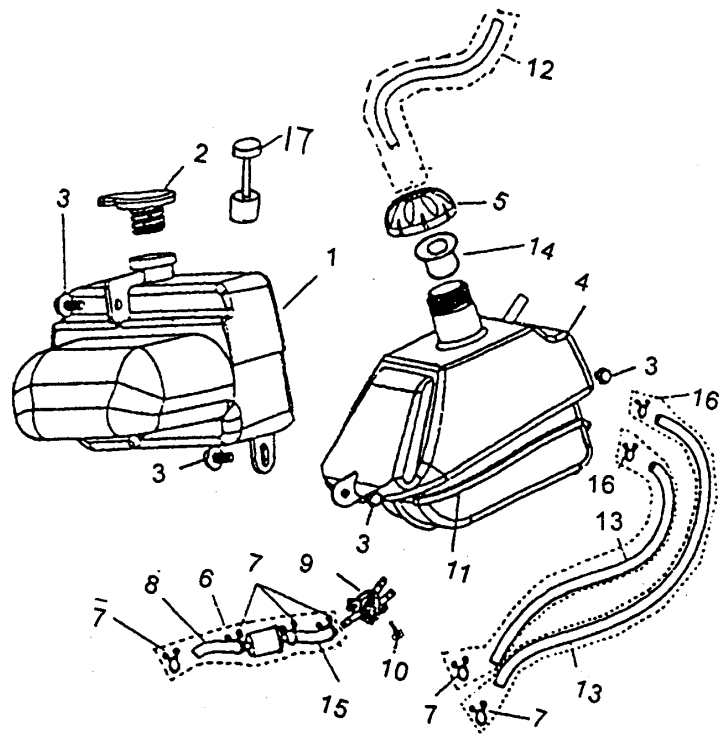

Fig. 20 Oil tank、Fuel Tank 機油箱、汽油箱					
項次	部品番號	英文名稱	中文名稱	用量	規格
1	FR01-CX050-000	Tank, Oil	機油箱	1	
2	FR05-CX050-000	Cap, Oil Tank	機油箱蓋	1	
3	K28-06016	Bolt, Hex.	六角螺栓附墊圈	4	M6x16
4	FR02-CX050-000	Tank, Fuel	汽油箱	1	
5	FR10-CX050-000	Cap, Fuel Tank	汽油箱蓋	1	
6	FR04-CX050-000	Filter Ass'y, Fuel	汽油濾清器總成	1	
7	D18-0808	Clip, Tube	止夾	6	8×0.8
8	D17-4810075	Tube, Oil	汽油管	1	L=75
9	FR03-CX050-000	Cup Ass'y, Fuel	汽油開關	1	
10	D32-06012	Bolt, Flange	六角緣面螺栓	1	M6×12
11	FR06-CX050-000	Pad, Fuel Tank	汽油箱緩衝墊	2	L=200
12	D17-4810280	Breathe Tube	通氣管	1	L=280
13	D17-4810280A	Pipe, Fuel	汽油管(YLI001)	2	L=280
14	FR07-CX050-000	Protective, Fuel Tank Cover	油箱蓋護套	1	PK4128
15	D17-4810180	Pipe, Fuel	汽油管	1	L=160
16	D10-1208	Clip, Tube	止夾(1/2")	2	12×0.8
17	FR08-CX050-000	Gauge, Oil Level	機油浮筒	1	3XG

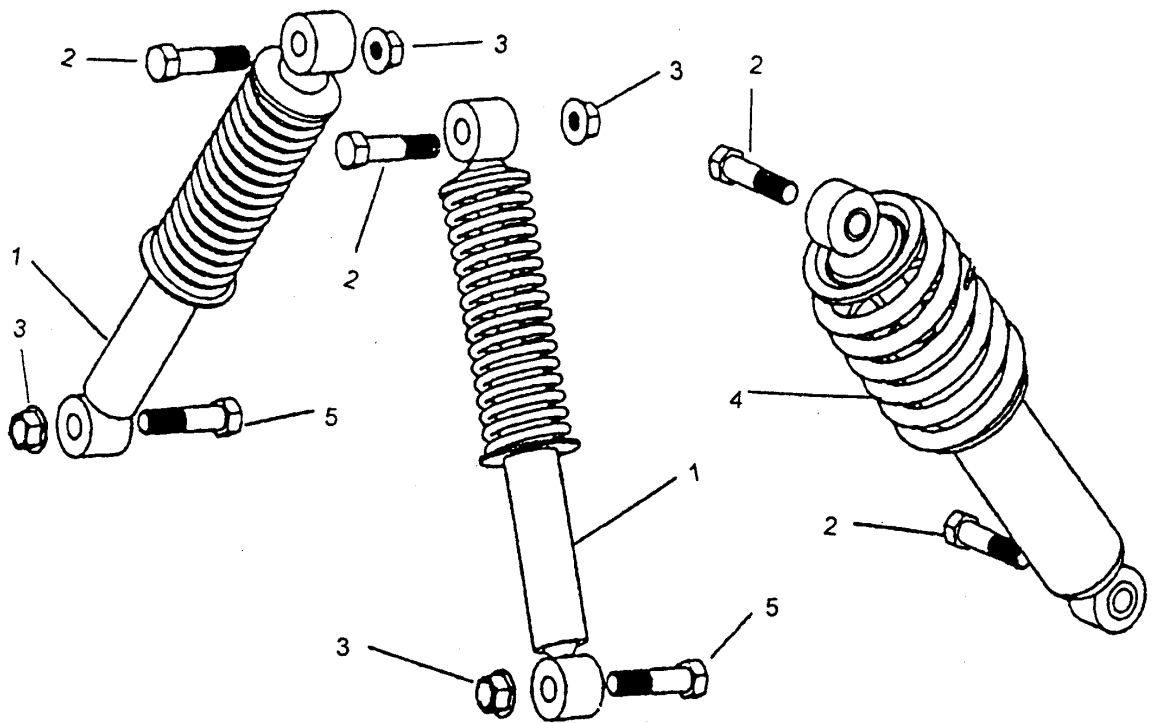

Fig. 21 Suspension 避震器

項次	部品番號	英文名稱	中文名稱	用量	規格
1	FS01-CX050-000	Shock Absorber, Front	前避震器		
2	K32-10040	Bolt, Flange	六角緣面螺栓		M10x40
3	K33-10	Nut, Insert Lock	U型止鬆螺帽		M10
4	FS02-CX050-000	Shock Absorber, Rear	後避震器		
5	K44-10040	Bolt, Hex.	六角耐落螺栓		M10x40

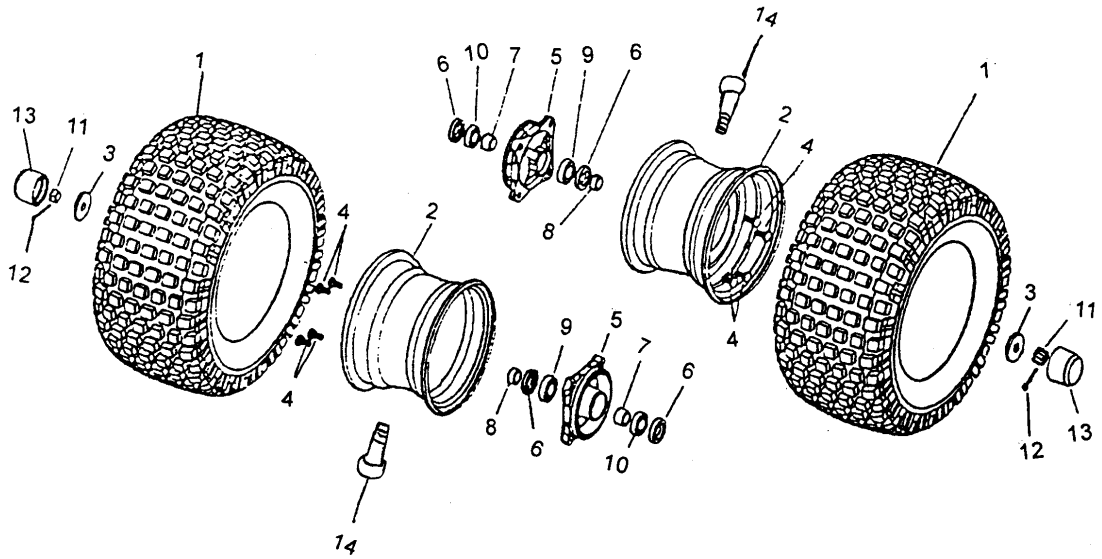

Fig. 22 Front Wheel 前輪					
項次	部品番號	英文名稱	中文名稱	用量	規格
1	FT02-CX050-000	Tyre	輪胎	2	16×7-8
	FT02-CX050-00A	Tyre	輪胎	2	19×7-8
2	FT01-CX050-000	Rim	輪圈	2	8×5.35
3	D11-124045	Washer, Plate	平面墊圈	2	12.5×40×4.5
4	D32-10020	Bolt, Hex. Washer Plate	六角緣面螺栓	8	M10×20
5	FT08-CX050-000	Brake Drum, Front	前剎車殼	2	
6	D16-22357	Oil-Seal	油封	4	22×35×7
7	D22-152115	Spacer, Inner	內襯套	2	15×21.7×15
8	D22-152110	Spacer, Outer	外套軸	2	15×21.7×10
9	D21-6002Z	Bearing	軸承	2	6002Z
10	D21-6003Z	Bearing	軸承	2	6003Z
11	D45-12	Nut, Insert Lock	開槽螺帽	2	M12
12	D46-3232	Pin, Cotter	開口銷	2	3.2×32
13	FT10-CX050-000	Cap, Rubber	護套	2	PK-6142
14	FT07-CX050-000	Valve, Rim	風嘴	2	TR-412



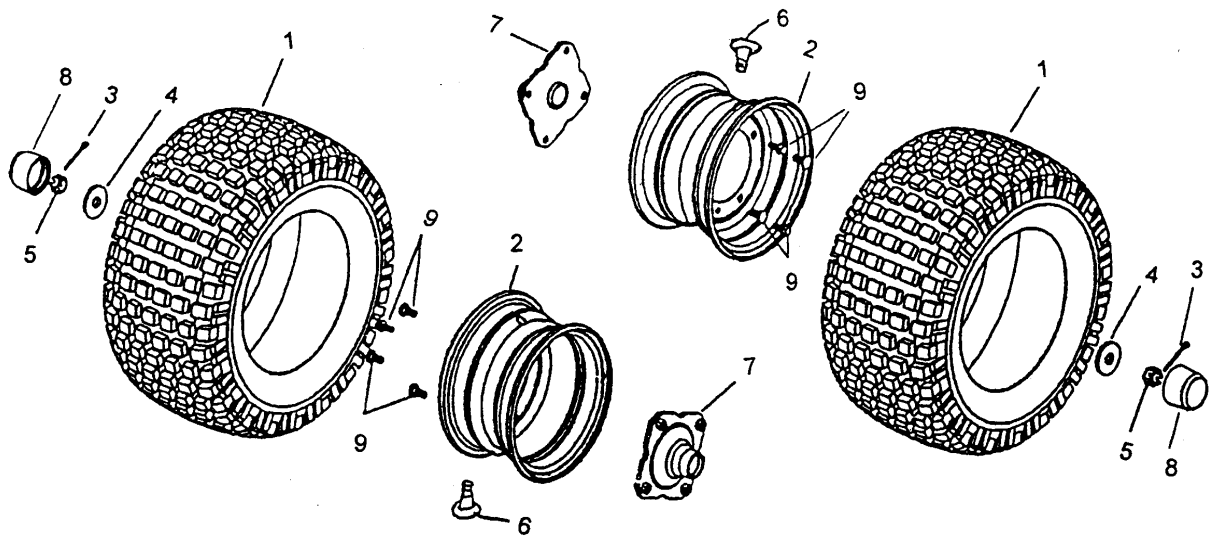

Fig. 23 Rear Wheel 後輪

項次	部品番號	英文名稱	中文名稱	用量	規格
1	FT02-CX050-000	Tyre	輪胎	2	16×7-8
	FT02-CX050-00B	Tyre	輪胎	2	18×9.5-8
2	FT01-CX050-000	Rim	輪圈	2	8"×5.35
3	D46-3232	Pin, Cotter	開口銷	2	3.2×32
4	D11-154045	Washer, Plate	平面墊圈	2	12×40×4.5
5	D45-14	Nut, Insert Lock	開槽止鬆螺帽	2	M14
6	FT07-CX050-000	Valve, Rim	風嘴	2	TR-412
7	FW14-CX050-000	Shaft Connector, Rear	後軸連接器	2	
8	FT10-CX050-000	Cap, Rubber	護套	2	PJ-6142
9	D32-10020	Bolt, Hex. Washer Plate	六角緣面螺栓	8	M10×20

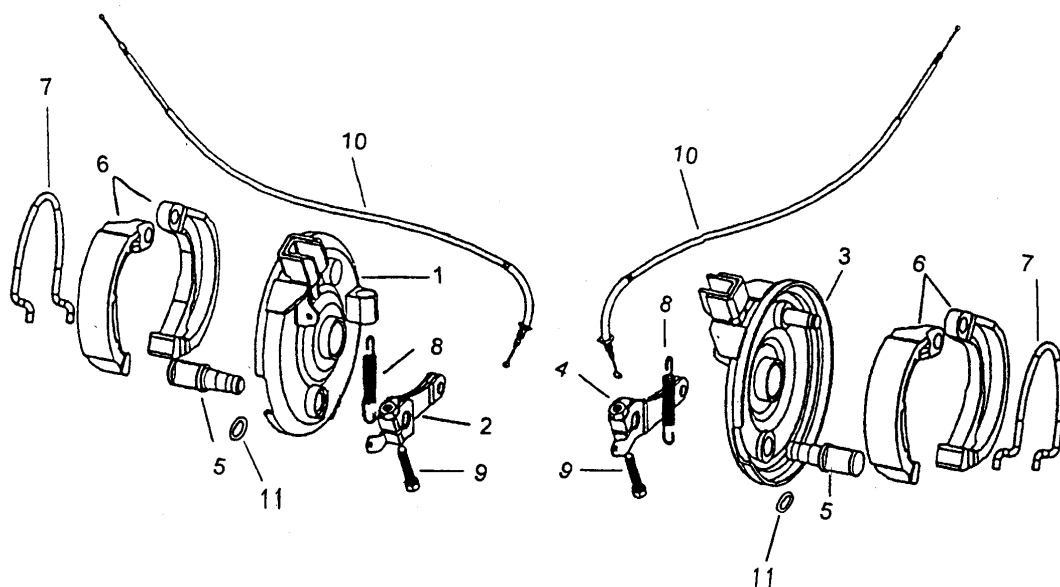

Fig. 24 Front Brake 前剎車

項次	部品番號	英文名稱	中文名稱	用量	規格
1	FU01-CX050-000	Panel Comp., Front L. Brake	前左剎車盤	1	
2	FU03-CX050-000	Arm, Front L. Brake	前左剎車搖臂	1	
3	FU02-CX050-000	Panel Comp., Front R. Brake	前右剎車盤	1	
4	FU04-CX050-000	Arm, Front R. Brake	前右剎車搖臂	1	
5	FU11-CX050-000	Cam Shaft, Front Brake	前剎車凸輪軸	2	
6	FU10-CX050-000	Brake Shoe, Front	前剎車蹄塊	2	
7	FU05-CX050-000	Strain Spring	前剎車張力彈簧	2	
8	C48-1007044	Return Spring, Front Brake	前剎車回位彈簧	2	1.0×7.0×44.5
9	D32-05024	Bolt, Hex. Washer Plate	六角緣面螺栓	2	M5×24
10	FU06-CX050-000	Cable, Front Brake	前制動導線	2	
11	D18-10020	Ring, Oil	油環	2	

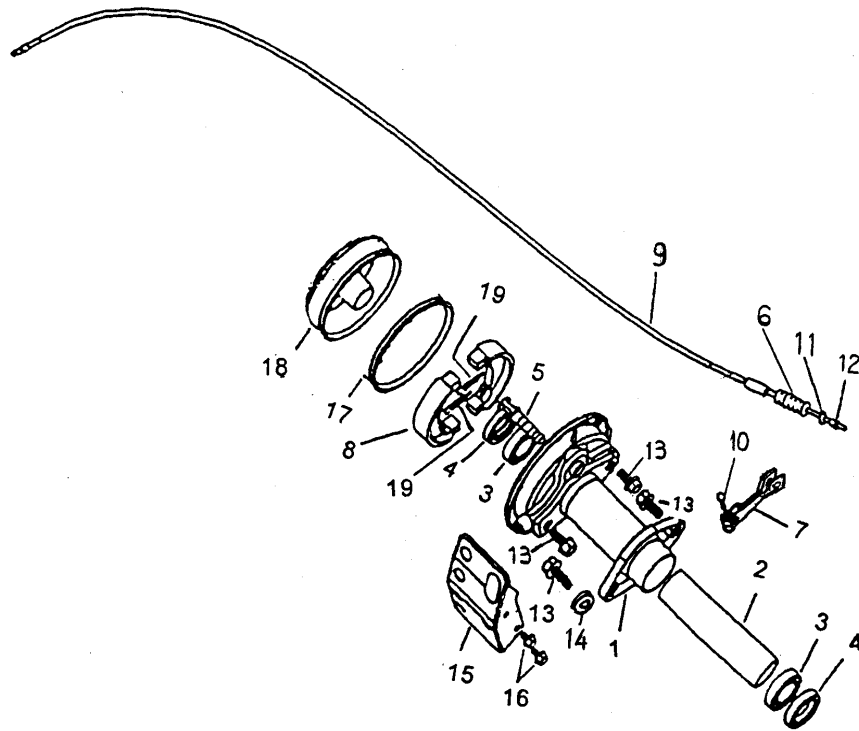

Fig. 25 Rear Brake 後剎車

項次	部品番號	英文名稱	中文名稱	用量	規格
1	FW15-CX050-000	Fix Seat, Rear Axle	後輪軸固定座	1	
2	D22-3136134	Spacer, Tube	中間軸套	1	31×36.3×134.7
3	D21-6006ZZ	Bearing	軸承	2	6006ZZ
4	D16-355511	Oil-Seal	油封	2	35×55×11
5	FW02-CX050-000	Cam Shaft, Rear Brake	後剎車凸輪軸	1	
6	D49-1211105	Return Spring, Rear Brake	回位彈簧	1	1.2×11×105
7	FW06-CX050-000	Arm, Rear Brake	後剎車搖臂	1	
8	FW09-CX050-000	Shoe, Rear Brake	後剎車蹄塊	1	130
9	FU07-CX050-000	Cable, Rear Brake	後剎車導線	1	
10	D32-06032	Bolt, Hex. Washer Plate	六角緣面螺栓	1	M6×32
11	FW17-1220	Pin	銷柱	1	12×20
12	FW18-06	Nut, Brake Adjusting	調整螺帽	1	
13	K32-12028	Bolt, Hex. Washer Plate	六角緣面螺栓	4	M12×28
14	D11-132550	Washer, Plate	平面墊圈	1	13×25×5
15	FW08-CX050-000	Protective, Rear Brake Cover	剎車器保護座	1	
16	K32-08012	Bolt, Flange	六角緣面螺栓	2	M8×12
17	BW07-CX050-000	Protective Rubber, Rear Brake	後剎車器保護橡膠	1	
18	FW01-CX050-000	Brake Drum, Rear	後剎車殼	1	
19	C48-1608037	Return Spring, Rear	後剎車回位彈簧	2	1.6×8.2×37

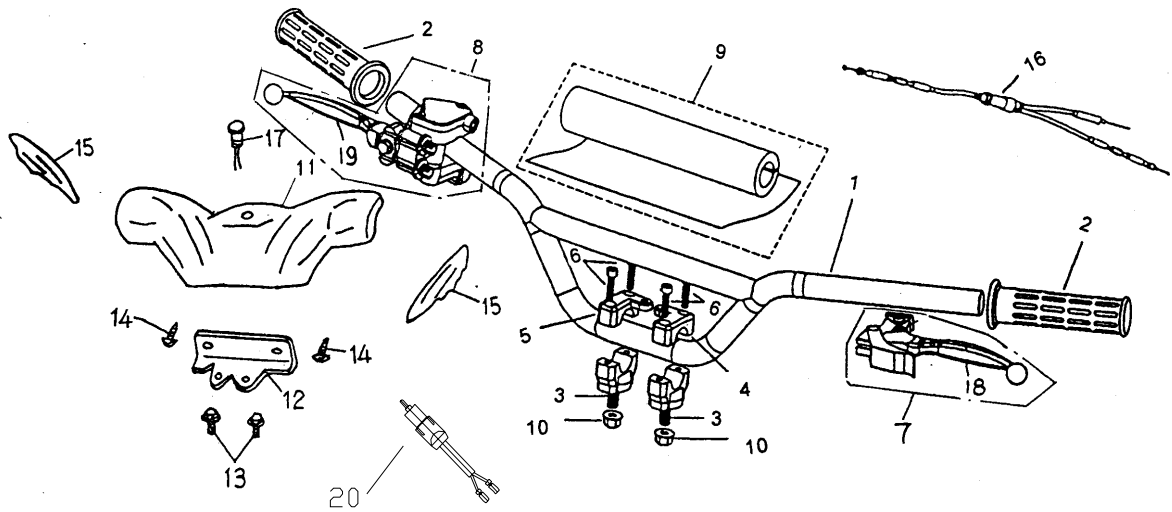

Fig. 26A Handle Bar 方向把

項次	部品番號	英文名稱	中文名稱	用量	規格
1	FX01-CX050-000	Handlebar Ass'y	方向把手	1	
	FX01-CX050-00A	Handlebar Ass'y(AL)	方向把手(鋁)	2	
2	FX11-CX050-000	Crip, Handlebar	手把套	2	
3	FX06-CX050-000	Clamp Saddle, Handlebar	下壓座	1	
4	FX07-CX050-000	Clamp Cap, Handlebar L.	左上壓座	1	
5	FX08-CX050-000	Clamp Cap, Handlebar R.	右上壓座	4	
6	K03-06025	Screw, Hex. Socker	六角承窩螺栓	1	M6×25
7	FX03-CX050-000	Level Ass'y, L.	左剎車拉桿組	1	
8	FX02-CX050-000	Level Ass'y, R.	右剎車拉桿組	1	
9	FX09-CX050-000	Protect Foam, Handlebar	方向把手防撞套	1	
10	D33-10	Nut, Nylon Insert Lock	尼龍止鬆螺帽	2	M10
11	FX04-CX050-000	Protect Cover, Handlebar	把手護蓋	1	
12	FX05-CX050-000	Fix Seat, Protect Cover	把手護蓋固定座	1	
13	K32-06012	Bolt, Hex. Washer Plate	六角緣面螺栓	2	M6×12
14	D12-0512	Screw, Tapping	自攻螺釘	2	M5×12
15	FL13-CX090-000	Sticker, Handlebar	把手護蓋貼紙	1	
16	FU08-CX050-000	Cable, Throttle	油門導線	1	
17	FX10-CX050-000	Lamp, Oil Warning (RED)	機油指示燈(紅色)	1	
18	FX33-CX050-000	Level, L.	左剎車拉桿	1	
19	FX34-CX050-000	Level, R.	右剎車拉桿	1	
20	FX45-CX050-000	Brake Switch	剎車開關	1	

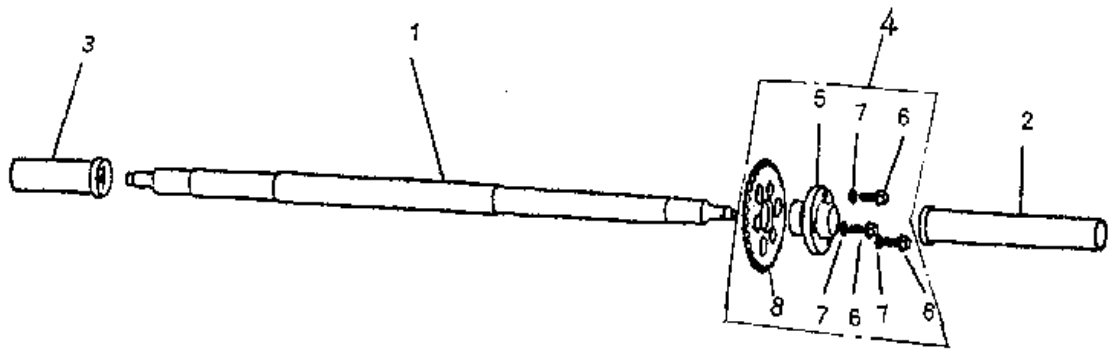

Fig. 27 Rear Wheel Axle 後輪軸

項次	部品番號	英文名稱	中文名稱	用量	規格
1	FY01-CX050-000	Wheel Axle, Rear	後輪軸	1	
2	FY04-CX050-000	Spacer Tube, R. (Long)	後軸右套管	1	
3	FY03-CX050-000	Spacer Tube, L. (Short)	後軸左套管	1	
4	FY02-CX050-000	Sprocket, Driven A'ssy(28T)	後鍊輪總成(28T)	1	
	FY02-BX050-000	Sprocket, Driven A'ssy(28T)	後鍊輪總成(28T)	1	(Option)
	FY02-CX050-00A	Sprocket, Driven A'ssy(35T)	後鍊輪總成(35T)	1	
	FY02-BX050-00A	Sprocket, Driven A'ssy(35T)	後鍊輪總成(35T)	1	(Option)
5	FY05-CX050-000	Sprocket Holder, Driven	後鍊輪固定座	1	
	FY05-BX050-000	Sprocket Holder, Driven	後鍊輪固定座(M4)	1	(Option)
6	K32-08020	Bolt, Hex. Washer Plate	六角緣面螺栓	3	M8×20
7	K24-081520	Washer, Spring	彈簧墊圈	3	8×15.4×2
8	FY12-CX050-000	Sprocket, Driven (28T)	後鍊輪(28T)	1	
	FY12-CX050-00A	Sprocket, Driven (35T)	後鍊輪(35T)	1	

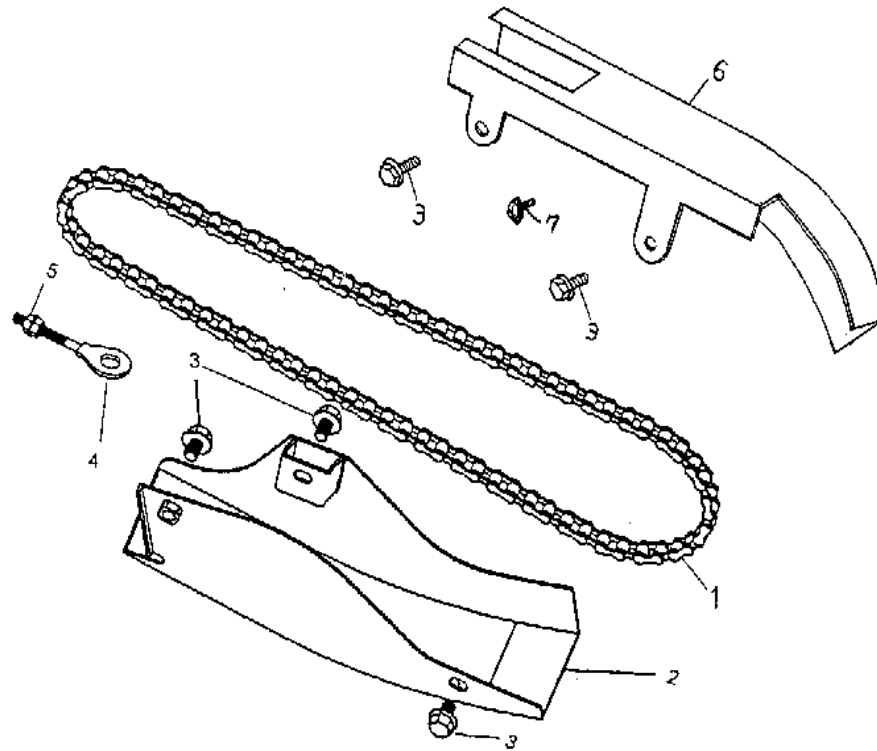

Fig. 28 Chain 鏈條

項次	部品番號	英文名稱	中文名稱	用量	規格
1	FY06-CX050-00A	Chain	鏈條	1	#428-82
2	FY08-CX050-000	Protect Cover, Chain (Down)	下鍊罩	1	
3	K32-08012	Bolt, Hex. Washer Flate	六角緣面螺栓	5	M8×12
4	FY07-CX050-000	Adjuster, Chain	鏈條調整器	1	
5	D06-06	Nut, Hex.	六角螺帽	2	M6
6	FY10-CX050-000	Protect Cover, Chain (Up)	上鍊罩	1	
	FY10-BX050-000	Protect Cover, Chain (Up)	上鍊罩(M5)	1	(Option)
7	K52-05012	Screw, Pan Head With Washer	十字圓頭螺絲附墊圈	1	M5×12(Option)

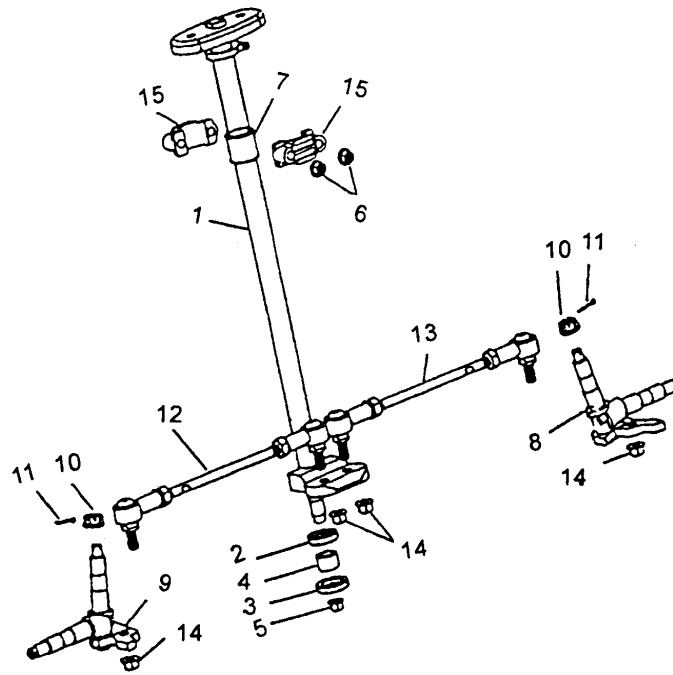

Fig. 29 Steering 方向柱

項次	部品番號	英文名稱	中文名稱	用量	規格
1	FX12-CX050-001	Shaft Ass'y, Steering	方向柱組	1	
2	D16-18327	Oil-Seal	油封	1	18×32×7
3	D16-22357	Oil-Seal	油封	1	22×35×7
4	D22-153115	Spaccer, Inner	內襯套	1	15×31.7×15
5	D51-14	Nut, Insert Lock	U型止鬆螺帽	1	M14
6	D33-08	Nut, Nylon Insert Lock	尼龍止鬆螺帽	2	M8
7	FX18-CX050-000	PU Sleeve, Steering Shaft	PU襯套	1	
8	FX13-CX050-000	Knuckle, L.	左轉向節	1	
9	FX14-CX050-000	Knuckle, R.	右轉向節	1	
10	D47-10	Nut, Insert Lock	開槽六角緣面螺帽	2	M10
11	D46-1619	Pin, Cotter	開口銷	2	1.6×19
12	FX16-CX050-000	Tie-Rod, Steering (R.)	右轉向軸	1	
13	FX15-CX050-000	Tie-Rod, Steering (L.)	左轉向軸	1	
14	K33-10	Nut, Insert Lock	U型止鬆螺帽	4	M10
15	FX17-CX050-000	Holder, Steering Shaft	軸座套	2	

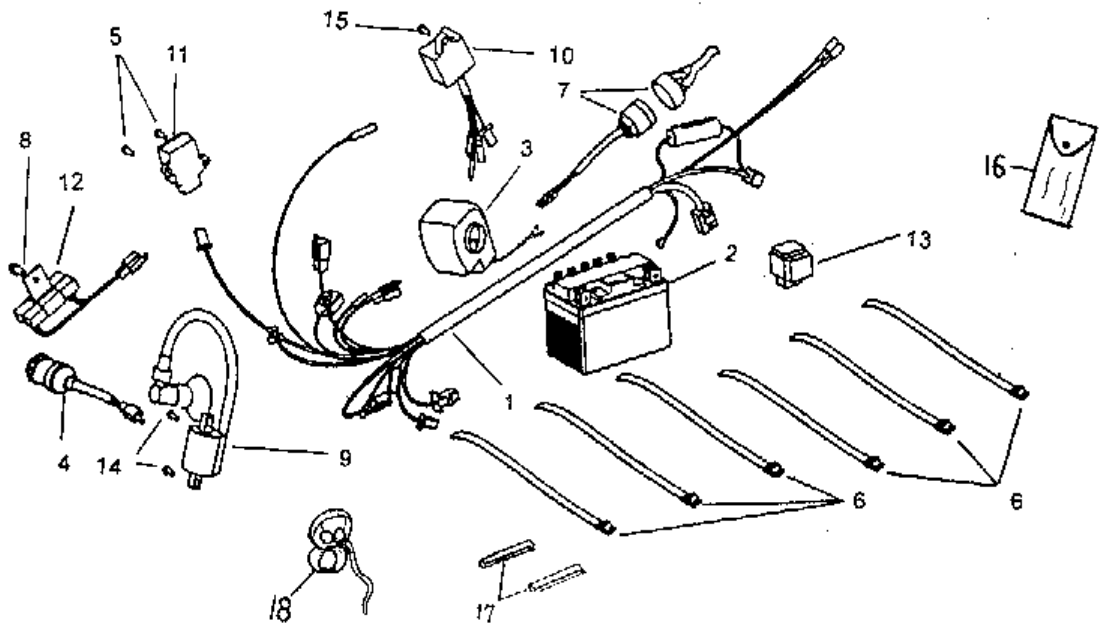

Fig. 30 Electrical Parts 電器系統

項次	部品番號	英文名稱	中文名稱	用量	規格
1	FZ02-CX050-000	Electric Wire	主配線	1	
	FZ02-CX050-00B	Electric Wire	主配線(電子馬錶)	1	(Option)
	FZ02-DX050-000	Electric Wire	主配線(投射燈)	1	(Option)
2	FZ01-CX050-000	Battery	電瓶	1	4AH
	FZ01-CX050-00A	Battery	電瓶	1	5AH
3	FX21-CX050-000	Switch Ass'y, L.	左開關組合	1	
4	FZ07-CX050-000	Main Switch	電源鎖	1	
5	K02-05016	Bolt, Pan Phillips	十字圓頭螺栓	2	M5×16
6	D50-20025	Strap	束帶	6	ALT-200M-B
7	FZ12-CX050-000	Switch, Safety	安全開關	1	
8	K32-06012	Bolt, Hex. Washer Face	六角緣面螺栓	1	M6×12
9	FZ05-CX050-000	Coil, Ignition	高壓線圈	1	
10	FZ03-CX050-000	C.D.I Unit	C.D.I電子元件	1	
11	FZ04-CX050-000	Rectifier & Regulator	整流穩壓器	1	
12	FZ09-CX050-000	Resistor	電阻器	1	
13	FZ06-CX050-000	Starter Relay	啟動電繹	1	
14	K32-06022	Bolt, Hex. Washer Face	六角緣面螺栓	2	M6x22
15	K32-06016	Bolt, Hex. Washer Face	六角緣面螺栓	1	M6x16
16	FZ10-CX050-000	Tool	工具包	1	
17	FR09-CX050-000	Pad	電瓶緩衝墊	2	
18	FZ32-BX050-000	Meter, Electric	電子馬錶	1	(Option)